

A. 主体関係
Machine body / Maschinengehäuse
Corps de la machine / Denominación del mecanismo

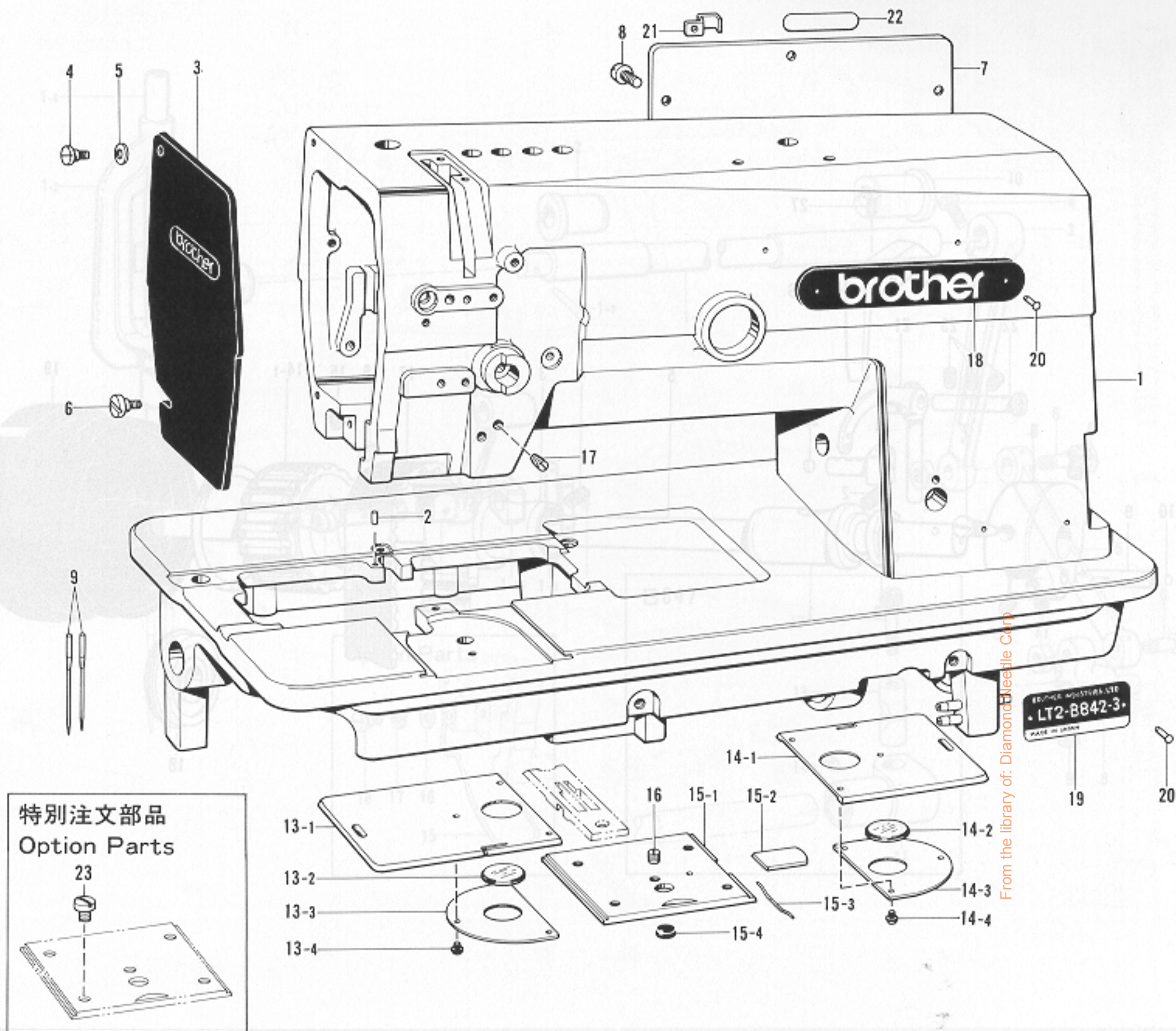

参照番号 Ref.No.	品名 Name of Parts	個数 Q'ty	部品コード Parts No.	参照番号 Ref.No.	品名 Name of Parts	個数 Q'ty	部品コード Parts No.
1	アームベットクミ Arm Bed	1		14-2	スベリイタマド Bobbin Window	1	S07320-000
2	ハライタイチキメピン Pin	1	113386-000	14-3	スベリイタマドオサエ Bobbin Window Holder	1	S07321-001
3	メンイタ Face Plate	1	S07316-001	14-4	シメネジ2.38 Screw 2.38	3	S07322-101
4	ダンネジ3.57 Stud Screw 3.57	1	S07317-001	15	スベリイタFクミ Slide Plate (F) Assembly	1	
5	バネザガネ Spring Washer	1	146598-001	15-1	スベリイタF Slide Plate (F)	1	
6	ツマミネジ3.57 Screw 3.57	1	129984-002	15-2	スベリイタFトメカネ Slide Plate (F) Fastener	1	
7	ガワイタ Rear Cover	1	S02499-001	15-3	スベリイタFトメカネバネ Slide Plate Spring	1	
8	ナベコ437-40×8 Screw 4.37×8	7	062680-812	15-4	ゴムセン Cap	1	S07328-000
9	ミシンハリDP×5 Needle DP×5	2		16	トメネジ5.16 Screw 5.16	1	116010-001
13	スベリイタLクミ Slide Plate (L) Assembly	1	*	17	トメネジ4.37 Screw 4.37	2	151602-002
13-1	スベリイタL Slide Plate	1	S07319-001	18	ブラザーネームイタ Name Plate	1	
13-2	スベリイタマド Bobbin Window	1	S07320-000	19	ケイシキイタ Model Plate	1	
13-3	スベリイタマドオサエ Bobbin Window Holder	1	S07321-001	20	トメピン Pin	4	
13-4	シメネジ2.38 Screw 2.38	3	S07322-101	21	コードオサエL Cord Holder (L)	2	S07327-001
14	スベリイタRクミ Slide Plate (R) Assembly	1	S07325-101	22	P.ナンバーラベル Parts Book Number Plate	1	
14-1	スベリイタR Slide Plate (R)	1	S07326-001	23	シメネジ5.16 Screw 5.16	4	113760-001

◎ *印の付いている部品の部品コードをお調べの場合は、P27~29のゲージ部品一覧表をご覧ください。

◎ If there is a "*" mark, refer to the gauge assembly guide on page 27 ~ 29.

◎ Falls das Zeichen "*" steht, wird auf die Zusammenstellung der Vorrichtungen auf Seite 27 ~ 29 verwiesen.

◎ Si le signe "*" apparaît, se reporter à la page 27 ~ 29 du guide de montage de la jauge.

◎ Si aparece una marca "*", consultar la guía de armado de galga en la página 27 ~ 29.

B. 上軸関係

Upper shaft mechanism / Obere Welle

Mécanisme de l'arbre supérieur / Mecanismo de la eje superior

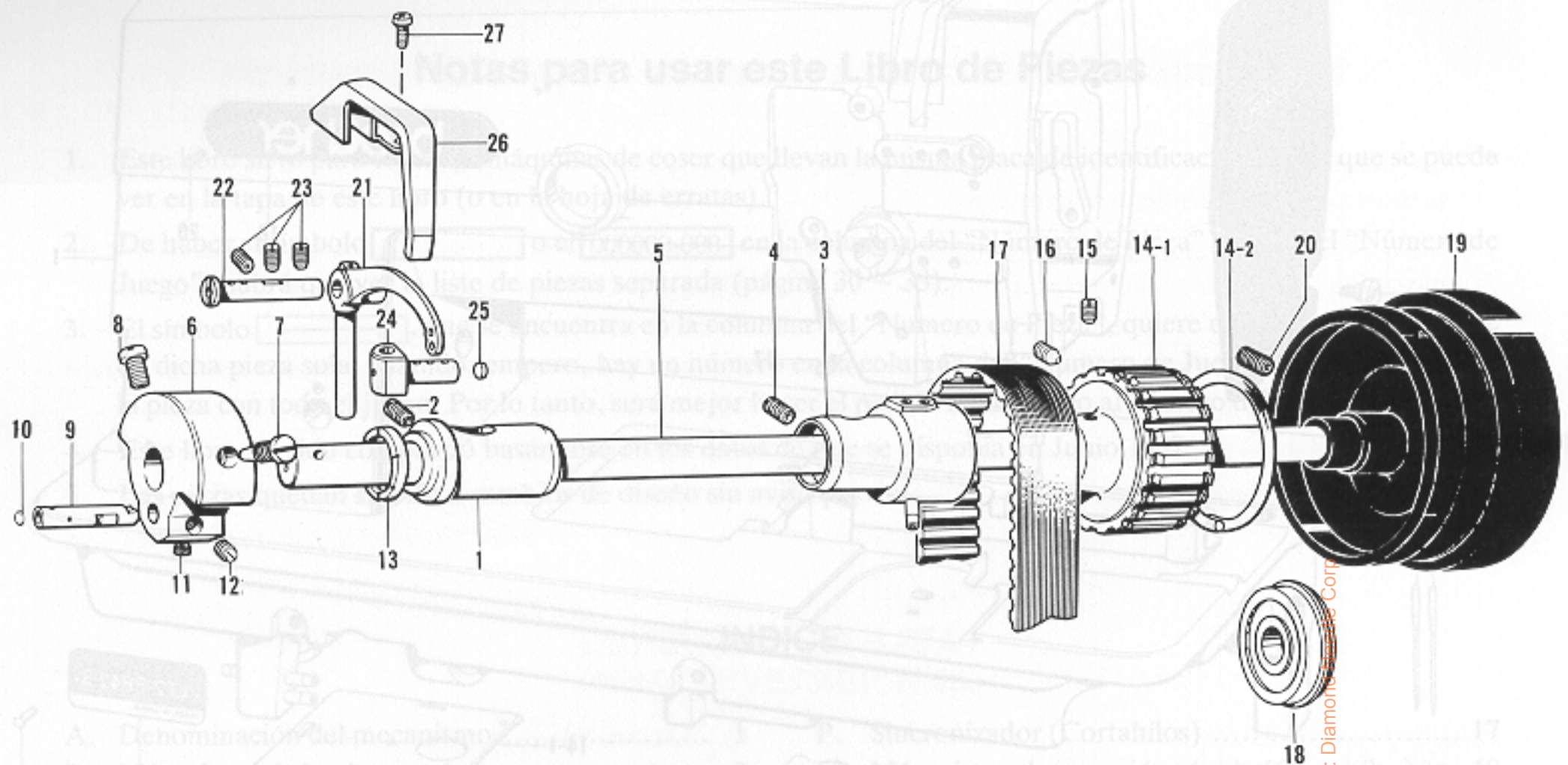

From the library of: Diamond Case Corp.

参照番号 Ref.No.	品名 Name of Parts	個数 Q'ty	部品コード Parts No.	参照番号 Ref.No.	品名 Name of Parts	個数 Q'ty	部品コード Parts No.
1	ウワジクメタルL Upper Shaft Bushing (L)	1	112573-101	14-2	タイミングプーリング Side Ring	2	
2	トメネジ6.35クボミ Screw 6.35	1	013781-012	15	アナトメネジ6.35クボミ Screw 6.35x18	1	014771-022
3	ウワジクメタルMクミ Upper Shaft Bushing (M)	1	S07330-101	16	アナトガリ635-40x10 Screw 635-40x10	1	016771-032
4	トメネジ6.35クボミ Screw 6.35	1	013780-710	17	タイミングベルト Timing Belt	1	112586-001
5	ウワジク Upper Shaft	1	S07329-001	18	タマシクウケ6204ZZNR Bearing 6204ZZNR	1	158115-001
6	テンピンクランク Counter Weight	1	112574-000	19	プーリ Pulley	1	
7	シメネジ7.14 Screw 7.14	1	100250-001	20	トメネジ5.95クボミ Screw 5.95	2	013761-410
8	アタマツキトメネジ7.14 Screw 7.14	1	146141-001	21	テンピン Thread Take-up	1	
9	ハリボウクランク Needle Bar Crank	1	112577-101	22	テンピンジク Stud	1	S07334-001
10	クミヒモフタ Cap	1	113014-000	23	トメネジ6.35クボミ Screw 6.35	3	013781-012
11	トメネジ6.35 Screw 6.35	1	101706-001	24	テンピンスベリコ Thread Take-up Lever Slide Block	1	S07338-001
12	トメネジ6.35 Screw 6.35	1	100251-001	25	クミヒモフタ Cap	1	113024-000
13	テンピンクランクリング Thrust Ring	1	112576-001	26	テンピンカバー Thread Take-up Cover	1	S07339-001
14	タイミングプーリUクミ Timing Belt Wheel (U) Assembly	1	180157-001	27	ナベコ357-40x5 Screw 3.57x5	2	062670-512
14-1	タイミングプーリU Timing Belt Wheel (U)	1					

C. 針棒揺動関係

Needle bar rocking mechanism / Nadelstangenbetätigung

Mécanisme de balancement de la barre à aiguille / Mecanismo de oscilación de la barra de aguja

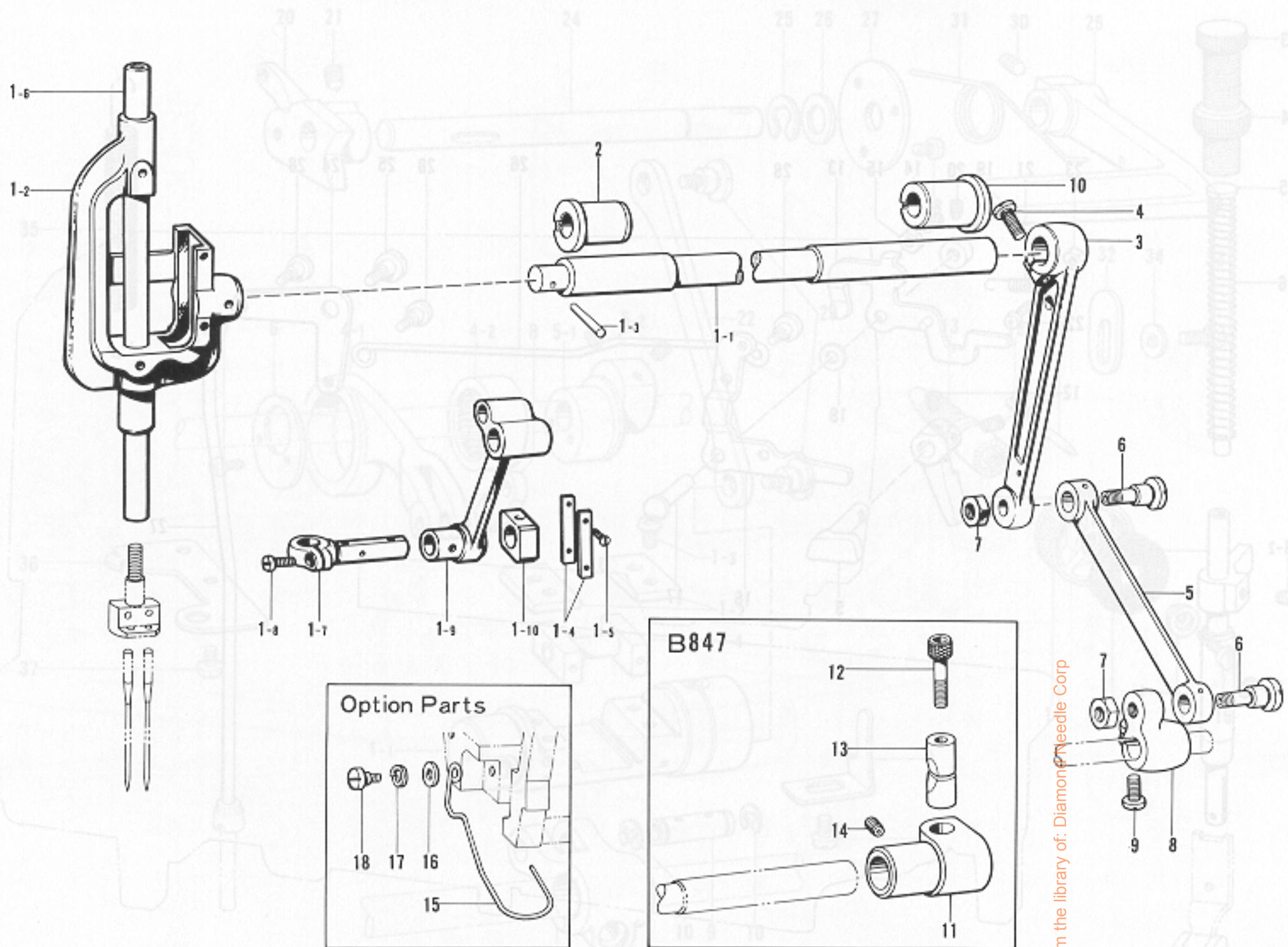

参照番号 Ref.No.	品名 Name of Parts	個数 Q'ty	部品コード Parts No.
1	ハリボウヨウドウジククミ	1	
1-1	ハリボウヨウドウジク	1	
1-2	ハリボウダイ	1	112589-100
1-3	テーパピン	1	107030-001
1-4	ハリボウアンナイタ	2	112590-001
1-5	サラネジ2.38	4	102731-004
1-6	ハリボウ	1	
1-7	ハリボウダキ	1	112592-001
1-8	ナベコ357-40×8	1	062670-812
1-9	ハリボウクランクロッド	1	112593-001
1-10	ハリボウレンカンカクコマ	1	112721-001
2	ヨウドウジクメタルL	1	112594-001
3	ハリボウヨウドウレンカン	1	112595-000
4	シメネジ6.35	1	105351-002

参照番号 Ref.No.	品名 Name of Parts	個数 Q'ty	部品コード Parts No.
5	ハリボウヨウドウリンク	1	112596-001
6	ヨウドウリンクジク	2	112597-001
7	ナット7.94	2	101268-002
8	ハリボウヨウドウクランク	1	112598-001
9	シメネジ6.35×18	1	S01304-001
10	ヨウドウジクメタルR	1	112764-001
11	ヨウドウジクストッパ	1	153012-101
12	アナボルト6×30	1	018063-022
13	ピンチスリーブ	1	152725-000
14	トメネジ6.35クボミ	1	013780-710
15	_____	1	S07344-001
16	_____	1	146354-001
17	_____	1	028680-242
18	_____	1	117850-001

1	ナベコ357-40×8	Screw 3.57x8	1	062670-812	ナベコ357-40×8	Screw 3.57x8	1	062670-812
1	セイハイヨウドウリンク	Level Feed Connecting Link	1	143813-001	セイハイヨウドウリンク	Level Feed Connecting Link	1	143813-001
1	セイハイヨウドウリンクジク	Level Feed Rocking Link Stud	1	143814-001	セイハイヨウドウリンクジク	Level Feed Rocking Link Stud	1	143814-001
18	トメネジ	Stop Nut	2	013780-710	トメネジ	Stop Nut	2	013780-710
11	セイハイヨウドウリンク	Level Feed Rock Arm	1	143815-001	セイハイヨウドウリンク	Level Feed Rock Arm	1	143815-001
12	シメネジ6.35×18	Screw 6.35x18	1	S01304-001	シメネジ6.35×18	Screw 6.35x18	1	S01304-001
13	ヨウドウジクメタルR	Rocking Length Control Screw	1	112764-001	ヨウドウジクメタルR	Rocking Length Control Screw	1	112764-001
14	ヨウドウジクメタルL	Rocking Length Control Dial	1	112594-001	ヨウドウジクメタルL	Rocking Length Control Dial	1	112594-001
15	ヨウドウジクメタル	Rocking Length Control Scale	1	112593-001	ヨウドウジクメタル	Rocking Length Control Scale	1	112593-001
1	セイハイヨウドウリンク	Level Feed Connecting Link	1	143813-001	セイハイヨウドウリンク	Level Feed Connecting Link	1	143813-001
1	セイハイヨウドウリンクジク	Level Feed Rocking Link Stud	1	143814-001	セイハイヨウドウリンクジク	Level Feed Rocking Link Stud	1	143814-001
18	トメネジ	Stop Nut	2	013780-710	トメネジ	Stop Nut	2	013780-710
11	セイハイヨウドウリンク	Level Feed Rock Arm	1	143815-001	セイハイヨウドウリンク	Level Feed Rock Arm	1	143815-001
12	シメネジ6.35×18	Screw 6.35x18	1	S01304-001	シメネジ6.35×18	Screw 6.35x18	1	S01304-001
13	ヨウドウジクメタルR	Rocking Length Control Screw	1	112764-001	ヨウドウジクメタルR	Rocking Length Control Screw	1	112764-001
14	ヨウドウジクメタルL	Rocking Length Control Dial	1	112594-001	ヨウドウジクメタルL	Rocking Length Control Dial	1	112594-001
15	ヨウドウジクメタル	Rocking Length Control Scale	1	112593-001	ヨウドウジクメタル	Rocking Length Control Scale	1	112593-001

E. 送り関係

Feed mechanism / Transportvorrichtung

Mécanisme de l'entraînement / Mecanismo de la alimentación

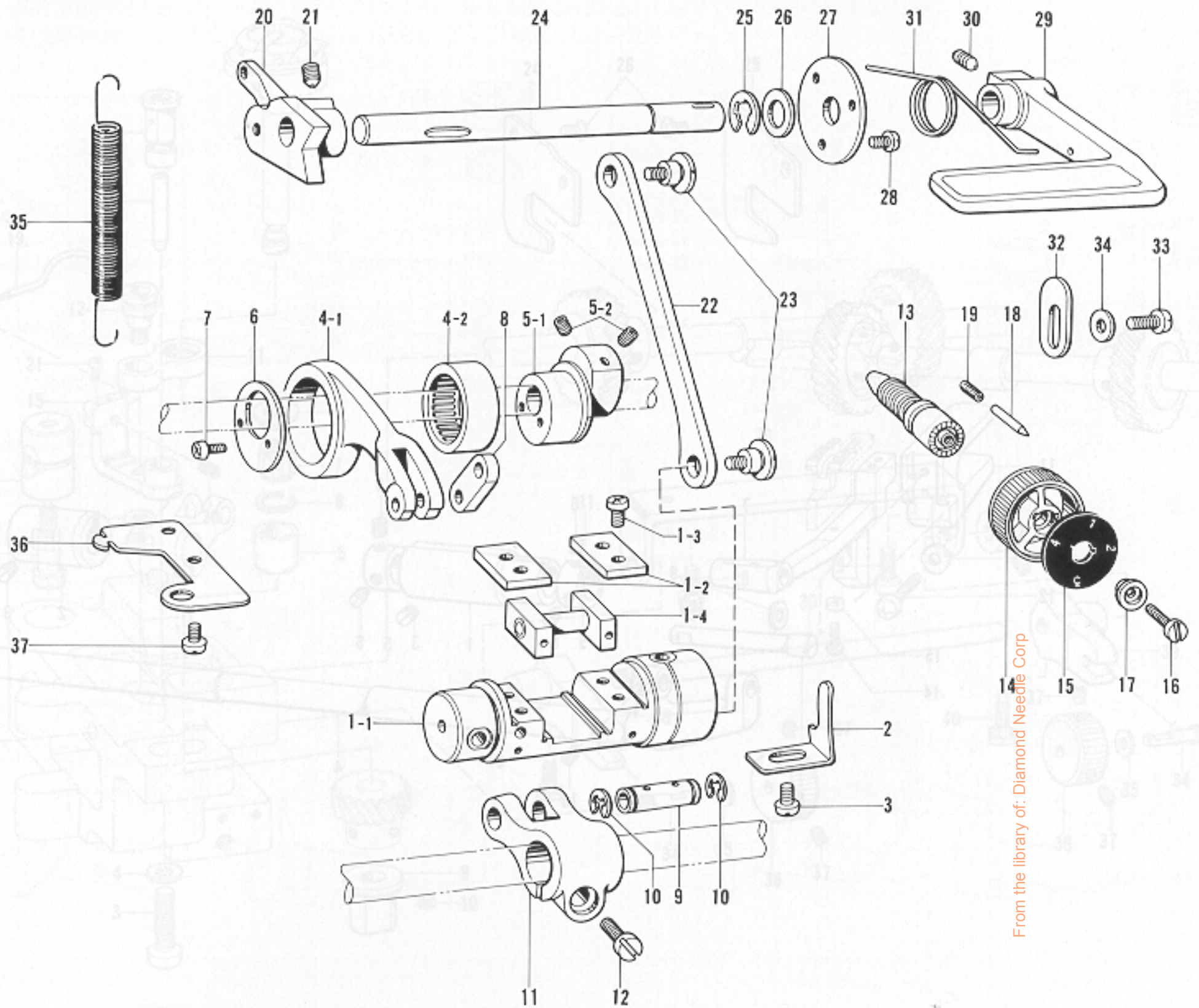

From the library of: Diamond Needle Corp

参照番号 Ref.No.	品名 Name of Parts	個数 Q'ty	部品コード Parts No.	参照番号 Ref.No.	品名 Name of Parts	個数 Q'ty	部品コード Parts No.
1	キリカエキクミ	1		16	シメネジ4.76	1	129458-002
1-1	キリカエキ	1		17	メモリイタオサエ	1	142746-002
1-2	カクコマアンナイタ	2	S07363-001	18	メモリイチギメピン	1	145502-001
1-3	ナベコ437-40×18	4	062681-012	19	メモリイチキメピンバネ	1	100328-001
1-4	キリカエキカクゴマクミ	1	S07364-001	20	オクリチョウセツキ	1	S07368-001
2	キリカエキトメ	1	S07379-001	21	アナトメネジ5.95	2	118853-001
3	ナベコ476-32×6	1	062710-612	22	キリカエキレンカン	1	S07369-001
4	スイヘイオクリレンカクミ	1	143611-101	23	ダンネジ5.95	2	S07370-001
4-1	スイヘイオクリレンカン	1	143612-000	24	カエシヌイレバーク	1	
4-2	ニードルベアリング	1	118954-000	25	トメワE8	1	048080-342
5	スイヘイヘンシンリンネジツキ	1	148802-101	26	ヒラザガネショウ10	1	025100-132
5-1	スイヘイヘンシンリン	1		27	カンザ	1	147504-001
5-2	アナトメネジ6.35クボミ	2	014771-022	28	ナベコ357-40×5	3	062670-512
6	ベアリングフタ	1	S07378-001	29	カエシヌイレバー	1	
7	ナベコ357-40×8	2	062670-812	30	アナトメネジ5.95	1	118853-001
8	スイヘイオクリウデリンク	1	143613-001	31	カエシヌイレバーオサエバネ	1	S07375-001
9	スイヘイオクリウデシク	1	143616-001	32	ハンドルストッパ	1	S07380-001
10	トメワE6	2	048060-342	33	ナベコ476-32×10	1	062711-012
11	スイヘイオクリウデ	1	148495-001	34	ヒラザガネショウ4.76	1	025710-232
12	シメネジ6.35×18	1	S01304-001	35	キリカエバネ	1	S07376-001
13	オクリチョウセツネジ	1	159361-001	36	バネカケ	1	S07377-001
14	オクリメモリイタイ	1	129500-004	37	ナベコ476-32×6	2	062710-612
15	オクリメモリイタ	1					

G. カマ関係(1)

Rotary hook mechanism (1) / Greifervorrichtung (1)

Mécanisme du crochet rotatif (1) / Mecanismo del cangrejo (1)

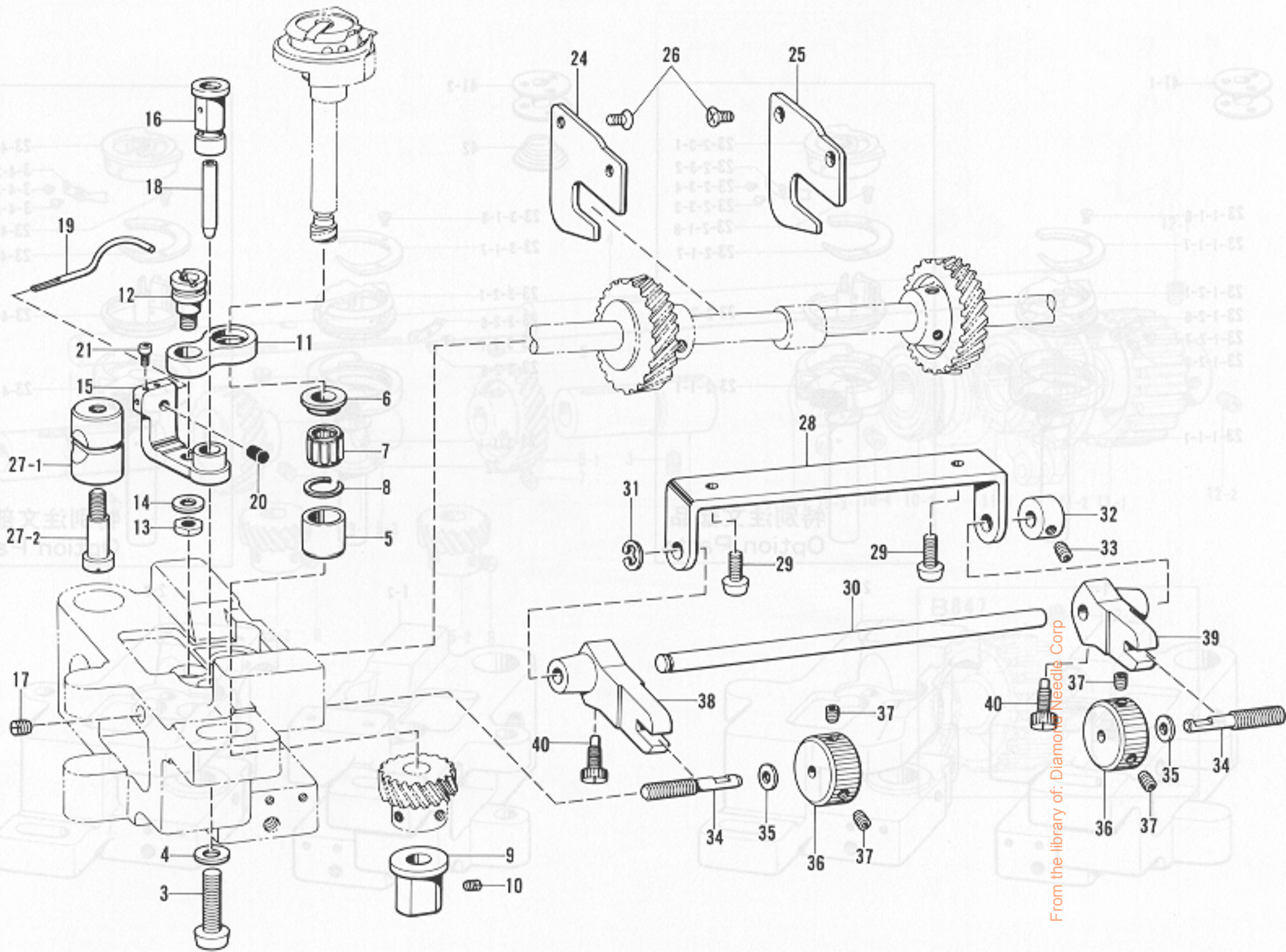

参照番号 Ref.No.	品名 Name of Parts	個数 Q'ty	部品コード Parts No.	参照番号 Ref.No.	品名 Name of Parts	個数 Q'ty	部品コード Parts No.
3	ナベコ 6.35×25	2	062782-512	24	ギヤアンナイル	1	S07436-001
4	ザガネ	2	100197-002	25	ギヤアンナイR	1	S07437-001
5	カマジクメタルU	2	S07418-001	26	サラネジ 3.57	4	108960-002
6	スラストリング	2	S07421-001	27	ピンチスリーブクミ	2	S07658-001
7	ニードルベアリング	2	S07420-000	27-1	ピンチスリーブ	2	
8	ストップリング	2	S07419-001	27-2	シメネジ 5.95	2	112700-001
9	カマジクメタルD	2	S07417-001	28	ハリスキチョウセツボウササエ	1	S07430-001
10	トメネジ 4.76クボミ	2	013710-512	29	ナベコ 4.76-32×10	2	062711-012
11	オープナーリンク	2	112692-101	30	ハリスキチョウセツボウ	1	S07431-001
12	オープナーリンクシク	2	148005-001	31	トメワE4	1	048040-342
13	ナット 4.76	2	110161-006	32	セットカラー	1	159436-001
14	ヒラザガネチュウ 4.76	2	025710-232	33	アナトメネジ 4.37クボミ	1	014680-622
15	オープナーレバー	2	S07422-001	34	ハリスキチョウセツネジ	2	S07434-001
16	オープナーレバーシク	2	112695-001	35	ヒラザガネショウ 4.37	2	025680-132
17	トメネジ 4.76クボミ	2	013711-012	36	ハリスキチョウセツナット	2	S07435-001
18	パイプ	2	112696-000	37	アナトメネジ 4.37クボミ	4	014680-622
19	オープナー	2	S07423-001	38	ハリスキチョウセツフタマタL	1	S07432-001
20	ゴムセン	2	142274-001	39	ハリスキチョウセツフタマタR	1	S07433-001
21	トメネジ 3.18	4	S07424-001	40	ハリトメネジ 3.57	2	121980-001

G. カマ関係(2)(スタンダード)

Rotary hook mechanism (2) (Standard)
 Greifervorrichtung (2) (Norm)
 Mécanisme du crochet rotatif (2) (Standard)
 Mecanismo del cangrejo (2) (Norma)

G. カマ関係(3)(糸切り)

Rotary hook mechanism (3) (Thread Trimmer)
 Greifervorrichtung (3) (Fadenabschneider)
 Mécanisme du crochet rotatif (3) (Coupe-fil)
 Mecanismo del cangrejo (3) (Cortahilos)

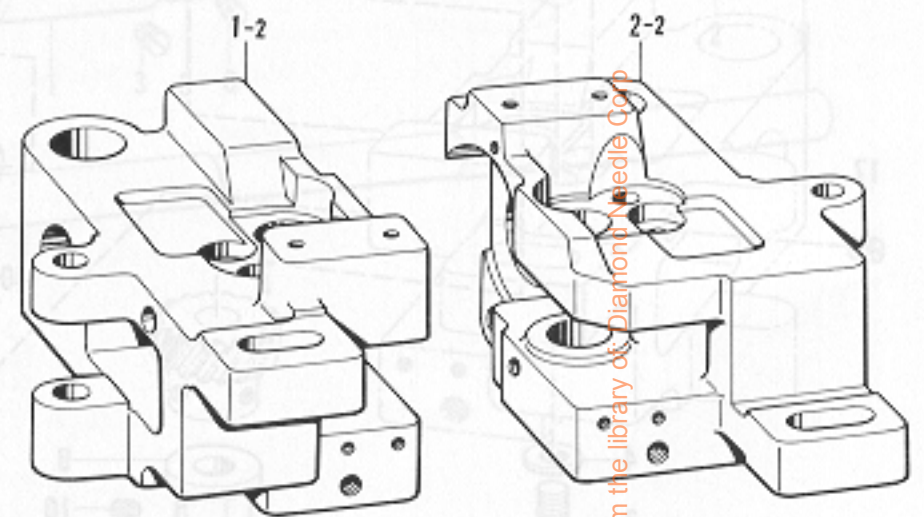
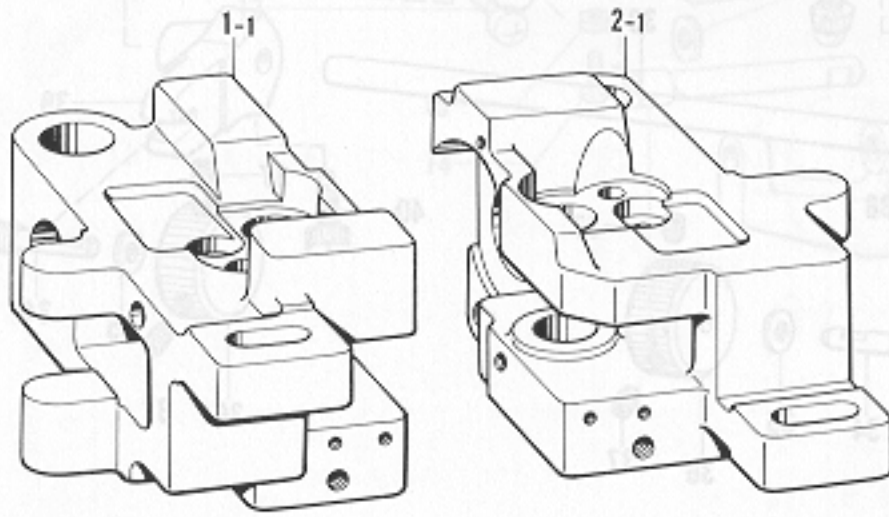
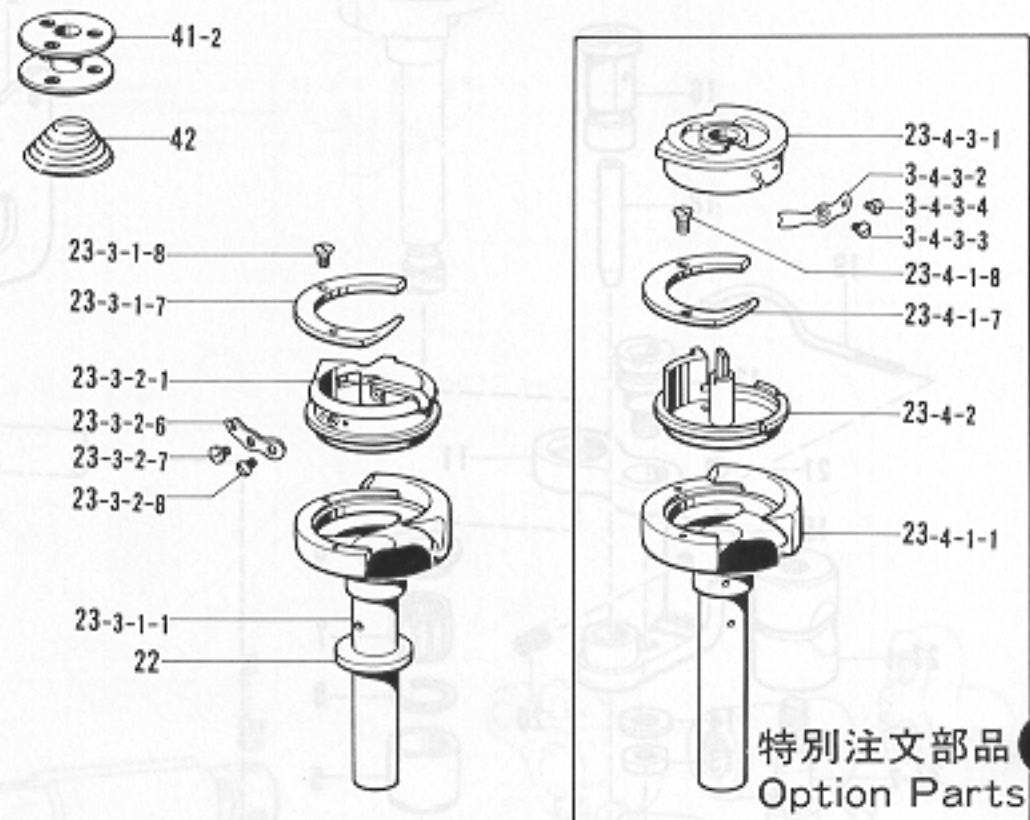
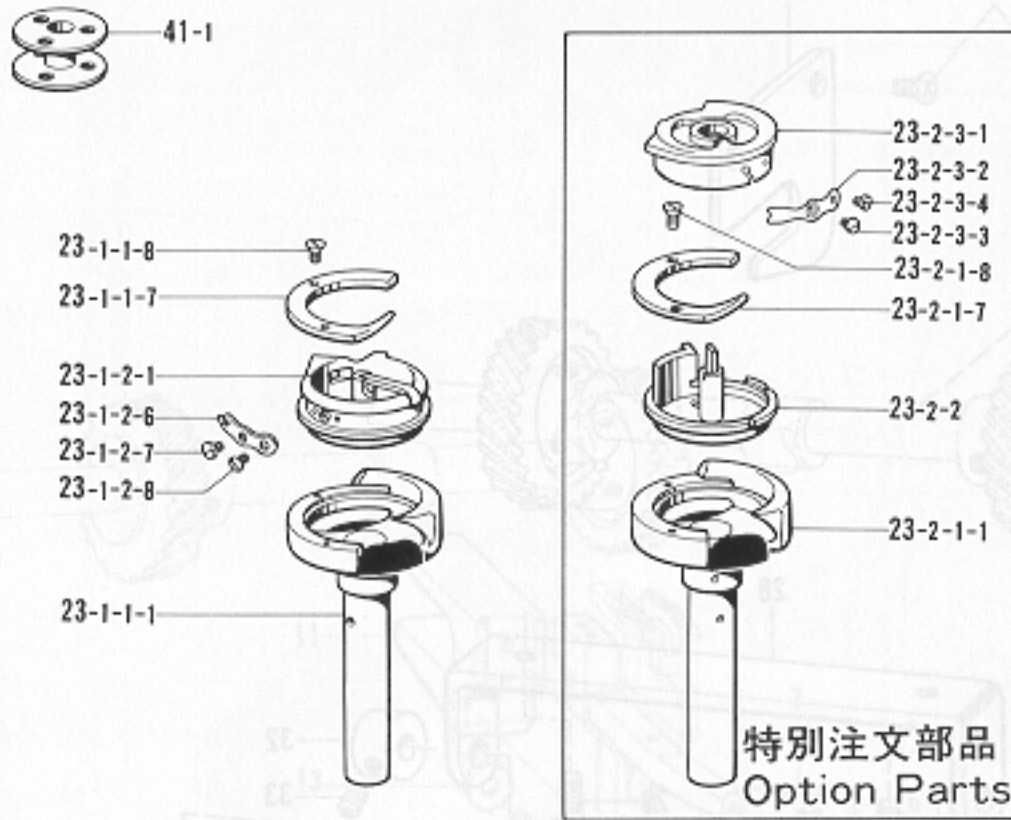

参照番号 Ref.No.	品名 Name of Parts	個数 Q'ty	部品コード Parts No.
1-1	カマダイL	1	S07416-001
2-1	カマダイR	1	S07414-001
23-1	ニホンハリカマ	2	
23-1-1	ソトカマクミ	2	
23-1-1-1	ソトカマ	2	
23-1-1-7	ウチカマオサエ	2	
23-1-1-8	ウチカマオサエトメネジ	4	151027-001
23-1-2	ウチカマクミ	2	
23-1-2-1	ウチカマ	2	
23-1-2-6	チョウシバネ	2	
23-1-2-7	チョウシネジ	2	151029-001
23-1-2-8	チョウシバネトメネジ	2	151030-001
23-2	ニホンハリカマ	2	S07428-001
23-2-1	ソトカマクミ	2	S07731-001
23-2-1-1	ソトカマ	2	
23-2-1-7	ウチカマオサエ	2	
23-2-1-8	ウチカマオサエトメネジ	4	151027-001
23-2-2	ウチカマクミ	2	S07738-001
23-2-3	キャップクミ	2	S07740-001
23-2-3-1	キャップ	2	
23-2-3-2	チョウシバネ	2	154518-001
23-2-3-3	チョウシネジ	2	154519-001
23-2-3-4	チョウシバネトメネジ	2	151030-001
41-1	ボビン	2	

参照番号 Ref.No.	品名 Name of Parts	個数 Q'ty	部品コード Parts No.
1-2	カマダイL	1	S07415-001
2-2	カマダイR	1	S07413-001
22	スペーサー0.2		153243-001
	スペーサー0.3		153244-001
23-3	ニホンハリカマ	2	S07427-001
23-3-1	ソトカマクミ	2	S07733-001
23-3-1-1	ソトカマ	2	
23-3-1-7	ウチカマオサエ	2	
23-3-1-8	ウチカマオサエトメネジ	4	151027-001
23-3-2	ウチカマクミ	2	S07737-001
23-3-2-1	ウチカマ	2	
23-3-2-6	チョウシバネ	2	151145-001
23-3-2-7	チョウシネジ	2	151029-001
23-3-2-8	チョウシバネトメネジ	2	151030-001
23-4	ニホンハリカマ	2	S07429-001
23-4-1	ソトカマクミ	2	S07734-001
23-4-1-1	ソトカマ	2	
23-4-1-7	ウチカマオサエ	2	
23-4-1-8	ウチカマオサエトメネジ	4	151027-001
23-4-2	ウチカマクミ	2	S07739-001
23-4-3	キャップクミ	2	S07740-001
23-4-3-1	キャップ	2	
23-4-3-2	チョウシバネ	2	154518-001
23-4-3-3	チョウシネジ	2	154519-001
23-4-3-4	チョウシバネトメネジ	2	151030-001
41-2	ボビン	2	S01928-101
42	クウテンボウシバネ	2	148602-001

From the library of Dianfont Media Corp

H. 下軸関係

Lower shaft mechanism / Untere welle

Mécanisme de l'arbre inférieur / Mecanismo de la eje inferior

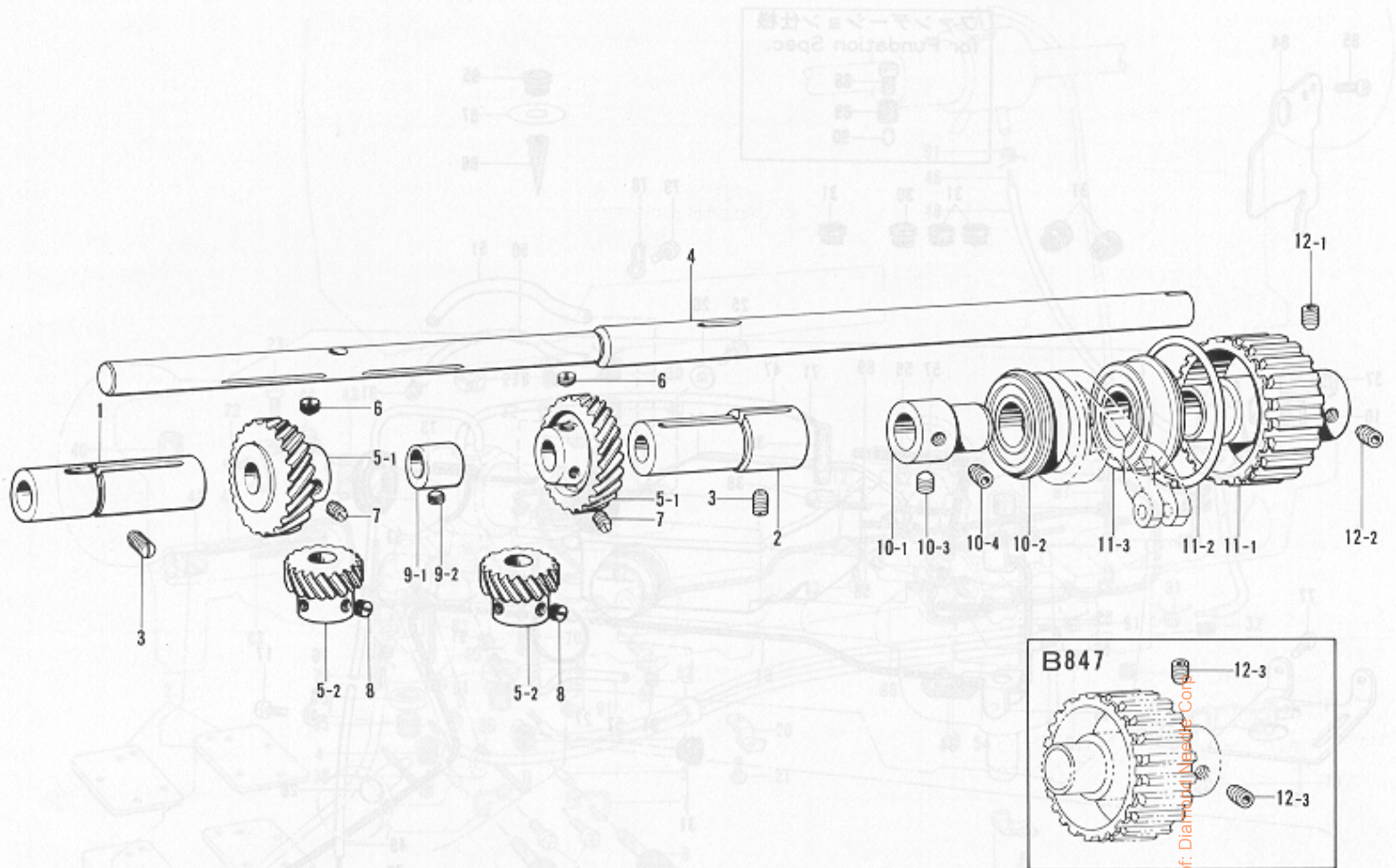

From the library of: Diamond Needle Corp.

参照番号 Ref.No.	品名 Name of Parts	個数 Q'ty	部品コード Parts No.	参照番号 Ref.No.	品名 Name of Parts	個数 Q'ty	部品コード Parts No.
1	カマドダイメタルL Rotary Hook Base Bushing (L)	1	148503-000	10	タマジクウケクミ Bearing Holder Assembly	1	S07446-001
2	カマドダイメタルR Rotary Hook Base Bushing (R)	1	148502-000	10-1	タマジクウケブッシュ Bushings	1	S07447-001
3	トメネジ6.35クボミ Screw 6.35	2	013781-012	10-2	タマジクウケ6004ZZNR Bearing 6004ZZNR	1	072600-480
4	シタジク Lower Shaft	1		10-3	アナトメネジ6.35トガリ Screw 6.35	1	148821-001
5	スパイラルギヤクミ Spiral Gear Assembly	2	180949-001	10-4	アナトメネジ6.35クボミ Screw 6.35	1	014771-022
5-1	スパイラルギヤ Spiral Gear	2		11	タイミングプーリDクミ Timing Belt Wheel (D) Assembly	1	
5-2	ピニオン Pinion Gear	2		11-1	タイミングプーリD Timing Belt Wheel	1	
6	トメネジ6.35 Screw 6.35	2	112684-001	11-2	タイミングプーリリング Side Ring	1	
7	トメネジ6.35 Screw 6.35	4	100251-001	11-3	タマジクウケ6204ZZNR Bearing 6204ZZNR	1	158115-001
8	トメネジ6.35 Screw 6.35	6	101706-001	12-1	アナトメネジ6.35クボミ Screw 6.35	1	014771-022
9	ジョウゲヘンシンリンククミ Vertical Feed Eccentric Wheel Assembly	1		12-2	アナトメネジ6.35トガリ Screw 6.35	1	148821-001
9-1	ジョウゲヘンシンリン Vertical Feed Eccentric Wheel	1		12-3	アナトメネジ6.35クボミ Screw 6.35	2	014771-022
9-2	トメネジ6.35 Screw 6.35	1	112684-001				

J. 給油潤滑関係(1)

Lubrication (1) / Schmierung (1)

Lubrification (1) / Lubricación (1)

Mécanisme du crochet rotatif (2) (Standard)

Mecanismo del cangrejo (2) (Norma)

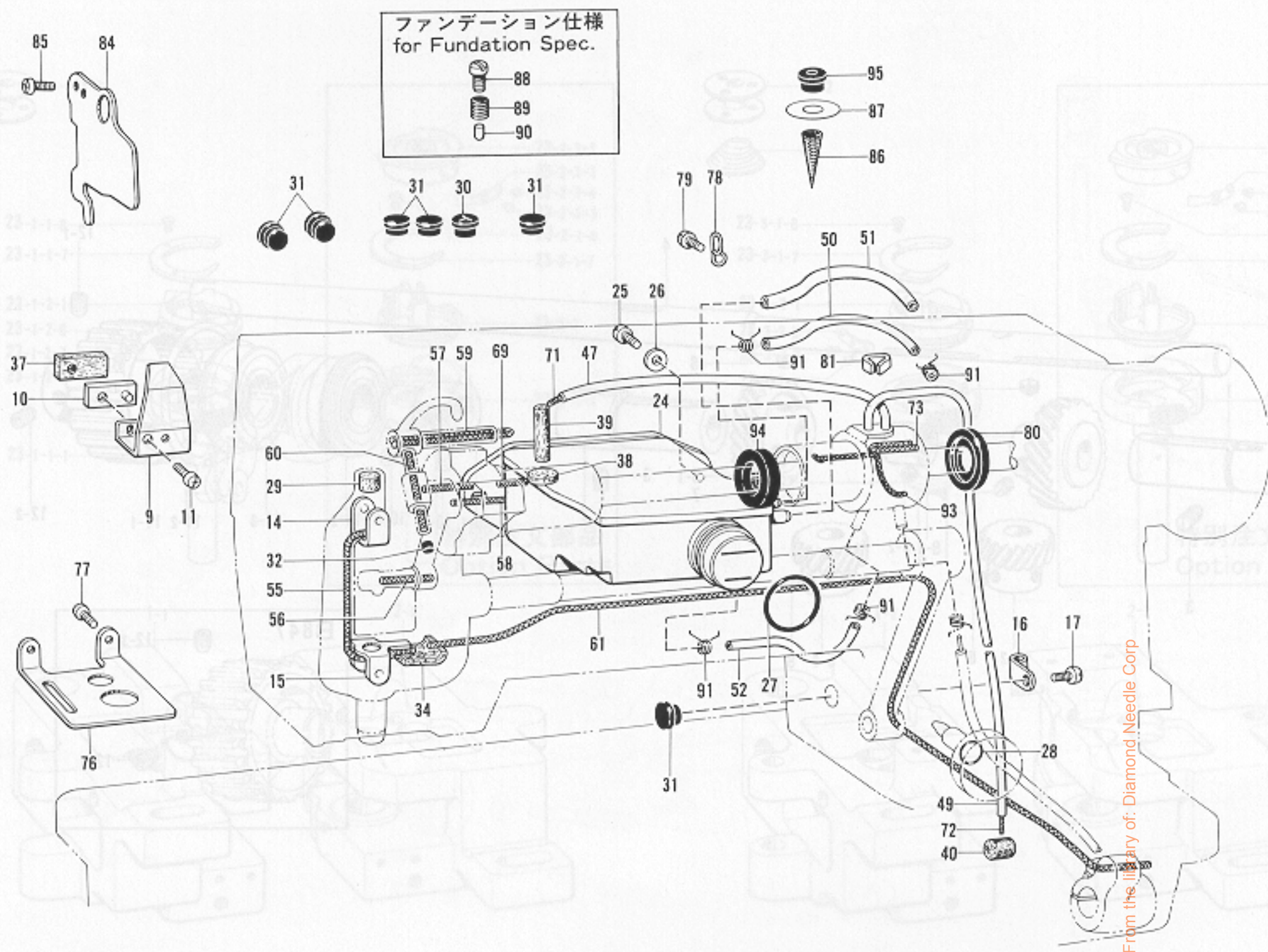

From the library of: Diamond Needle Corp

参照番号 Ref.No.	品名 Name of Parts	個数 Q'ty	部品コード Parts No.	参照番号 Ref.No.	品名 Name of Parts	個数 Q'ty	部品コード Parts No.
9	オイルヨケイタ	1	150988-001	56	クミヒモ4×4(5cm)	1	112728-001
10	オイルヨケイタオサエカネ	1	112717-001	57	クミヒモ3×3(3cm)	1	114693-001
11	ナベコ476-32×12	1	062711-212	58	クミヒモ6×6(4.5cm)	1	112735-000
14	フェルトオサエU	1	112719-001	59	クミヒモ6×6(13cm)	1	113653-000
15	フェルトオサエD	1	112720-101	60	クミヒモ4×4(4cm)	1	S03289-001
16	クミヒモササエ	1	112739-001	61	クミヒモ4×4(44cm)	1	112736-000
17	ナベコ357-40×5	1	062670-512	69	クミヒモ3×3(2.5cm)	1	S07462-000
24	オイルタンククミ	1	S07450-000	71	クミヒモ4×4(30cm)	1	153920-001
25	ナベコ476-32×10	2	062711-012	72	クミヒモ4×4(35cm)	1	152974-001
26	ヒラザガネチュウ4.76	2	025710-232	73	クミヒモ4×4(4cm)	2	S03289-001
27	OリングP30	1	081030-070	76	ダストプレート	1	S07466-001
28	Oリング	1	108549-001	77	ナベコ357-40×5	2	062670-512
29	ハリボウセン	1	148394-000	78	チューブササエ	1	S07467-001
30	オイルカップ	2	140890-001	79	ナベコ437-40×8	1	062680-812
31	メクラセン	1	104821-001	80	オイルシール	1	S07468-000
32	ゴムセン	2	142274-001	81	チューブカシメ	1	S07469-001
34	フェルト	1	S07474-000	84	シャヘイバン	1	S07472-001
37	テンピンフェルト	1	148762-001	85	ナベコ357-40×5	2	062670-512
38	ウワジクメタルLフェルト	1	112734-001	86	オイルフィルター	1	S07473-000
39	フェルト	1	S07571-000	87	オイルシート	1	S07481-000
40	フェルト	3	112753-001	88	シメネジ6.35	1	145619-001
47	ビニールチューブ	1	S07453-000	89	キュウユチュウセツバネ	1	S07482-001
49	ビニールチューブ	1	S07454-000	90	ゴムオサエ	1	S07478-000
50	ビニールチューブ	1	S07456-000	91	チューブストッパー	10	S07876-001
51	ビニールチューブ	1	S07457-100	93	クミヒモ(7cm)	1	S09369-000
52	ビニールチューブ	1	S07810-000	94	オイルシール	1	S09364-000
55	クミヒモ(20cm)	1	S07465-000	95	ベッドオイルフタ	1	112758-001

J. 給油潤滑関係(2)
 Lubrication (2) / Schmierung (2)
 Lubrification (2) / Lubricación (2)

Mécanisme de Jénfilage (2) (Standard)
 Mecanismo de la enhebrado (2) (Norma)

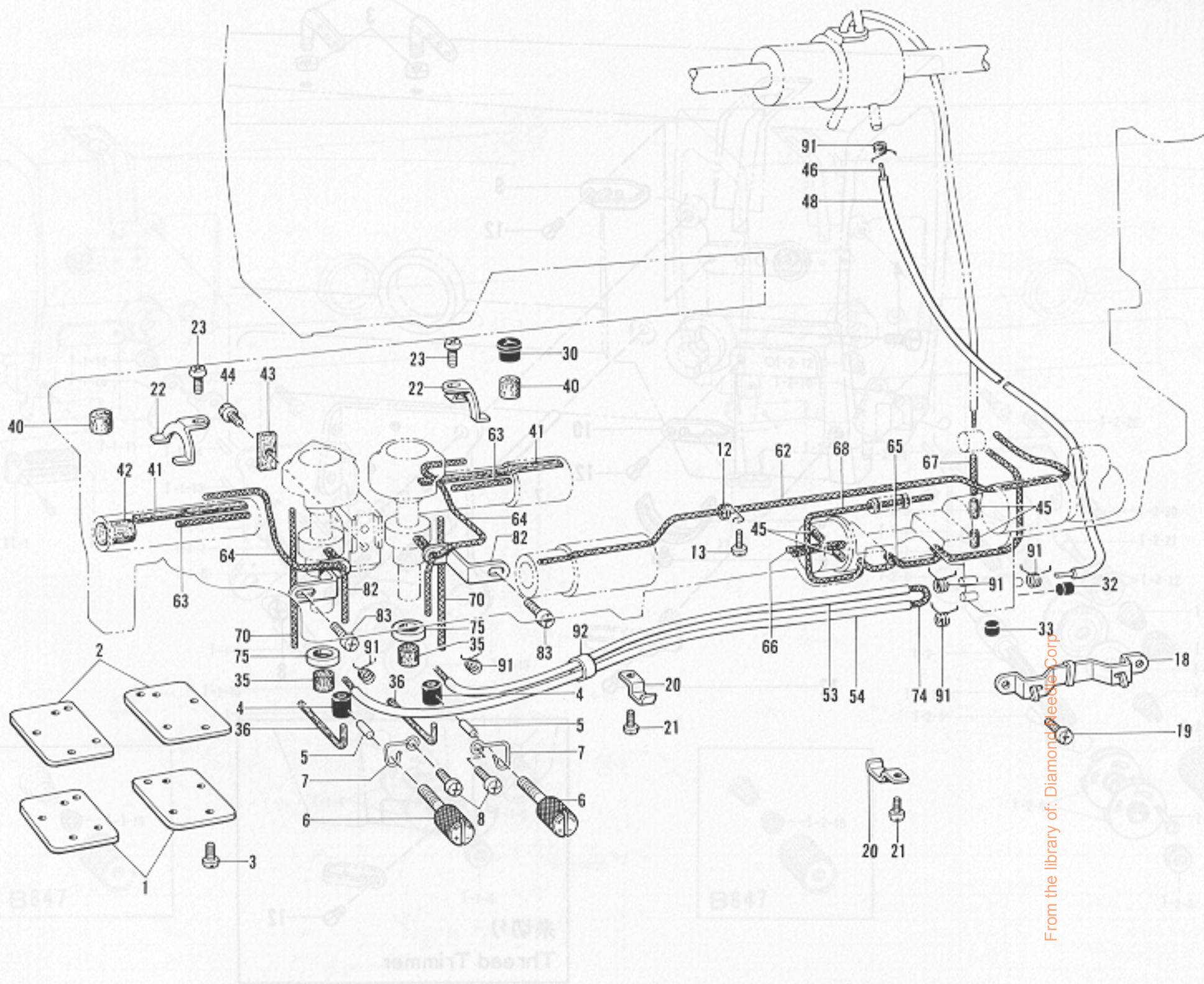

From the library of: Diamond Reel Co., Inc.

参照番号 Ref.No.	品名 Name of Parts	個数 Q'ty	部品コード Parts No.	参照番号 Ref.No.	品名 Name of Parts	個数 Q'ty	部品コード Parts No.
1	カマダイフタ	2	S07448-001	43	オクリダイフタマクフェルト	1	112759-001
2	カマダイバック	2	S07449-000	44	シメネジ3.57	1	100257-010
3	ナベコ357-40×8	8	062670-812	45	フェルト	4	148743-001
4	ゴムリング	2	S07477-000	46	ワイヤー	1	S07460-000
5	ゴムオサエ	2	S07478-000	48	ビニールチューブ	1	S07455-000
6	オイルチョウセツネジ	2	S07479-001	53	ビニールチューブ	1	S07458-000
7	マワリドメバネ	2	S07480-001	54	ビニールチューブ	1	S07459-000
8	ナベコ357-40×5	2	062670-512	62	クミヒモ4×4(3.5cm)	1	152974-001
12	クミヒモササエ	1	112743-001	63	クミヒモ3×3(3.2cm)	2	S07461-000
13	ナベコ357-40×5	1	062670-512	64	クミヒモ4×4(25cm)	2	108802-001
18	キリカエクミヒモササエ	1	143673-001	65	クミヒモ4×4(25cm)	1	108802-001
19	ナベコ318-40×4	2	062660-412	66	クミヒモ4×4(4cm)	1	S03289-001
20	コードオサエL	2	142268-001	67	クミヒモ4×4(3.5cm)	1	111191-001
21	ナベコ357-40×5	2	062670-512	68	クミヒモ4×4(11cm)	1	112750-000
22	ヒモササエ	2	S07471-001	70	クミヒモ4×4(7cm)	2	S07463-000
23	ナベコ357-40×5	2	062670-512	74	クミヒモ(71cm)	1	S07464-000
33	ゴムセン	1	140327-001	75	スペーサー	2	156070-002
35	クラッチフェルト	2	151927-001	82	クミヒモササエ	2	S07470-001
36	フェルト	2	S07476-000	83	ナベコ357-40×5	2	062670-512
41	カマダイメタルRフェルト	2	113362-001	92	チューブ	1	146253-000
42	フェルト	1	115249-001				

K. 糸通シ関係(1)

Threading mechanism (1) / Fadenführungsrichtung (1)

Mécanisme de Jénfilage (1) / Mécanismo de la enhebrado (1)

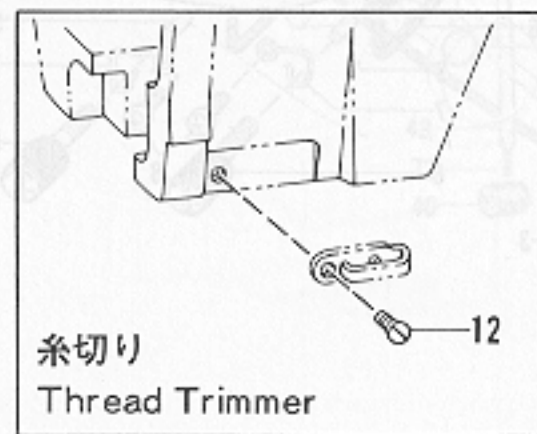
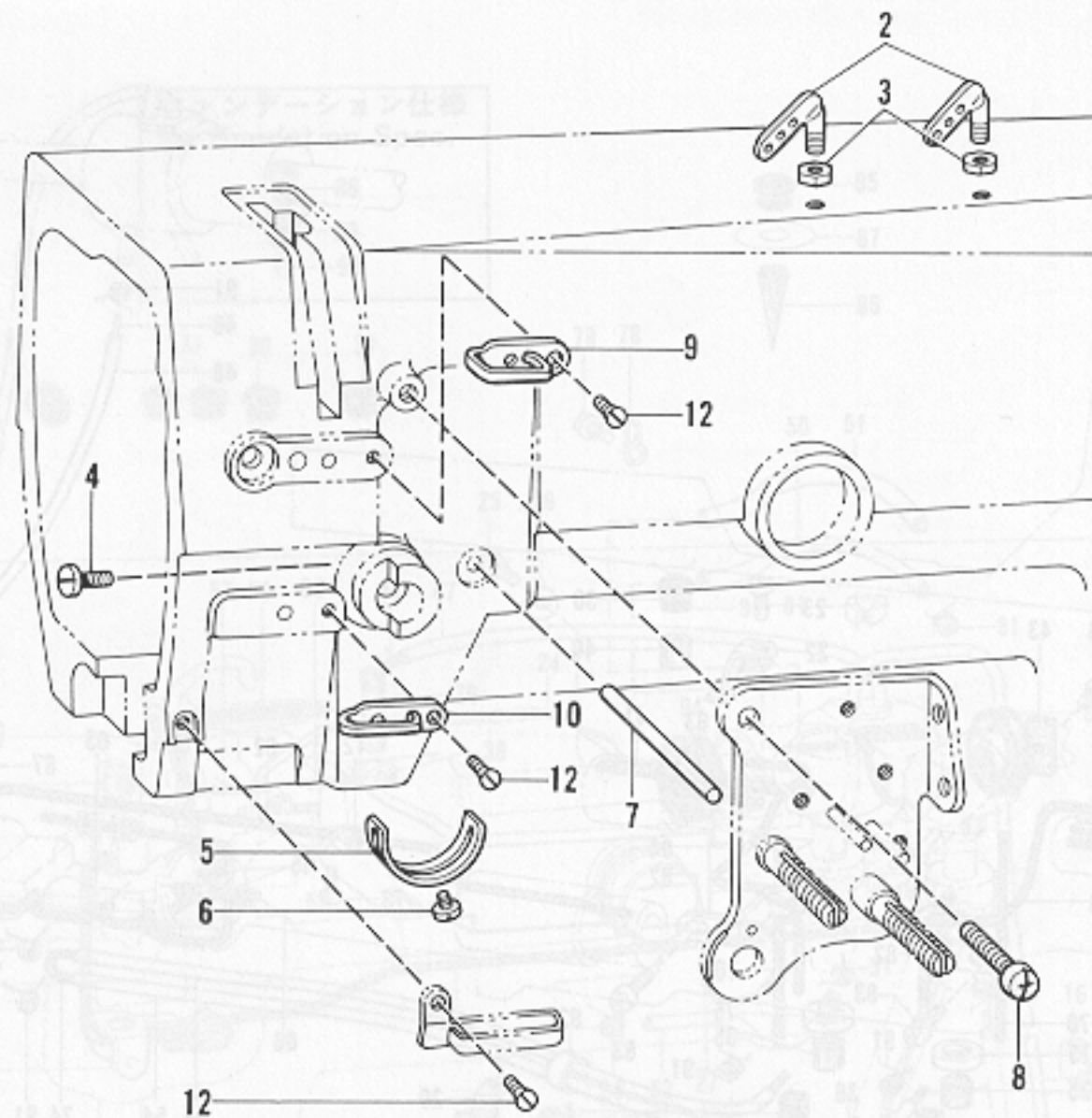

From the library of: Diamond Needle Corp

参照番号 Ref.No.	品名 Name of Parts	個数 Q'ty	部品コード Parts No.	参照番号 Ref.No.	品名 Name of Parts	個数 Q'ty	部品コード Parts No.
2	ミツメイトカケ Top Cover Therad Guide	2	140527-001	7	イトユルメジク Tension Release Bar	1	S07493-001
3	ナット5.95 Nut 5.95	2	150553-003	8	ナベコ437-40×8 Screw 4.37×8	1	062680-812
4	シメネジ3.57 Screw 3.57	1	100064-002	9	アームイトアンナイU Arm Therad Guide (U)	1	108266-001
5	イトトリバネストップ Stopper	1	112709-001	10	アームイトアンナイM Arm Therad Guide (M)	1	112658-001
6	ナベコ357-40×5 Screw 3.57×5	1	062670-512	12	サラネジ3.57 Screw 3.57	3	108960-002

K. 糸通シ関係(2)(スタンダード)
 Threading mechanism (2) (Standard)
 Fadenführungsvorrichtung (2) (Norm)
 Mécanisme de Jénfilage (2) (Standard)
 Mécanismo de la enhebrado (2) (Norma)

K. 糸通シ関係(3)(糸切り)
 Threading mechanism (3) (Thread Trimmer)
 Fadenführungsvorrichtung (3) (Fadenabschneider)
 Mécanisme de Jénfilage (3) (Coupe-fil)
 Mécanismo de la enhebrado (3) (Cortahilos)

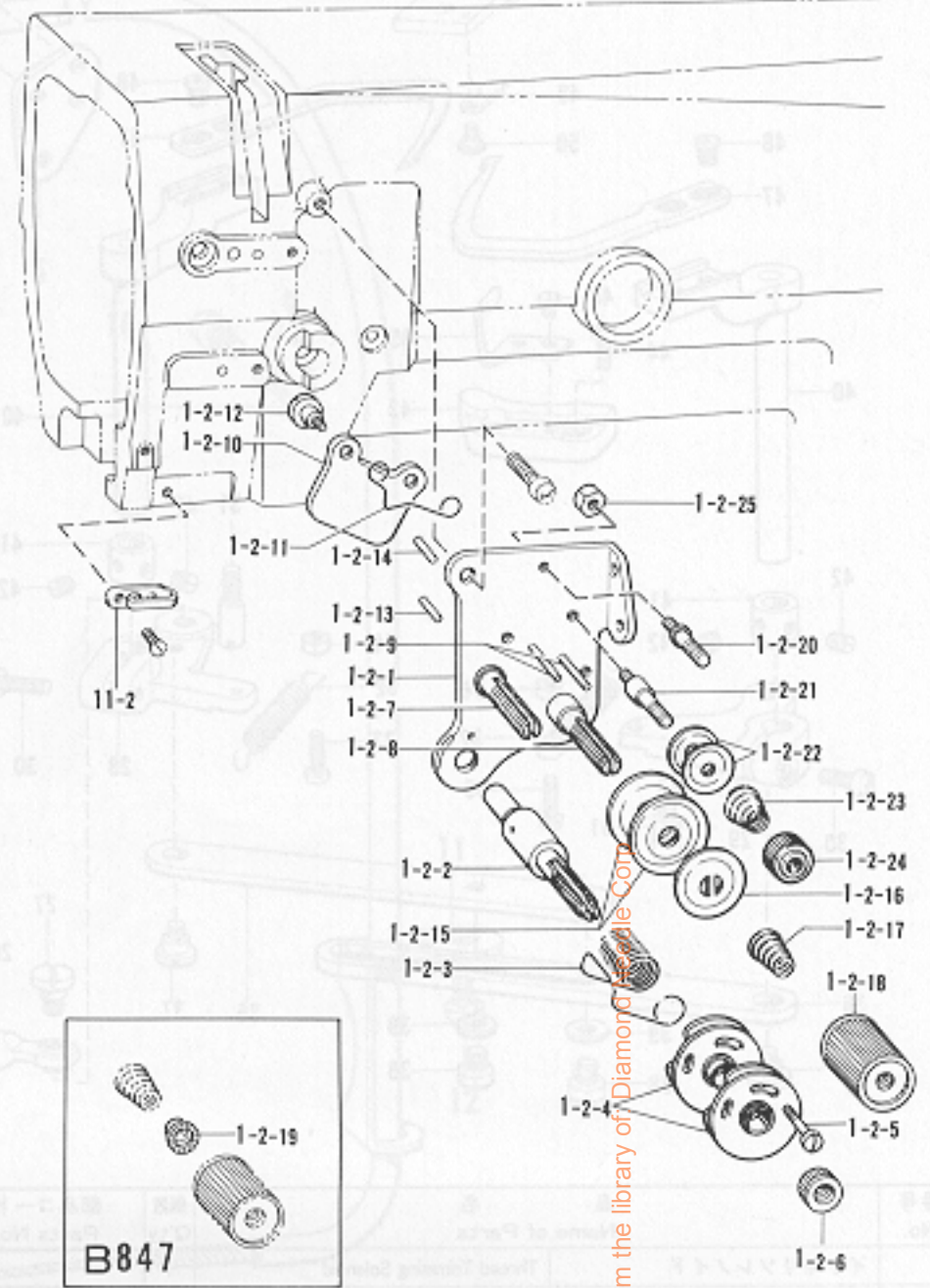
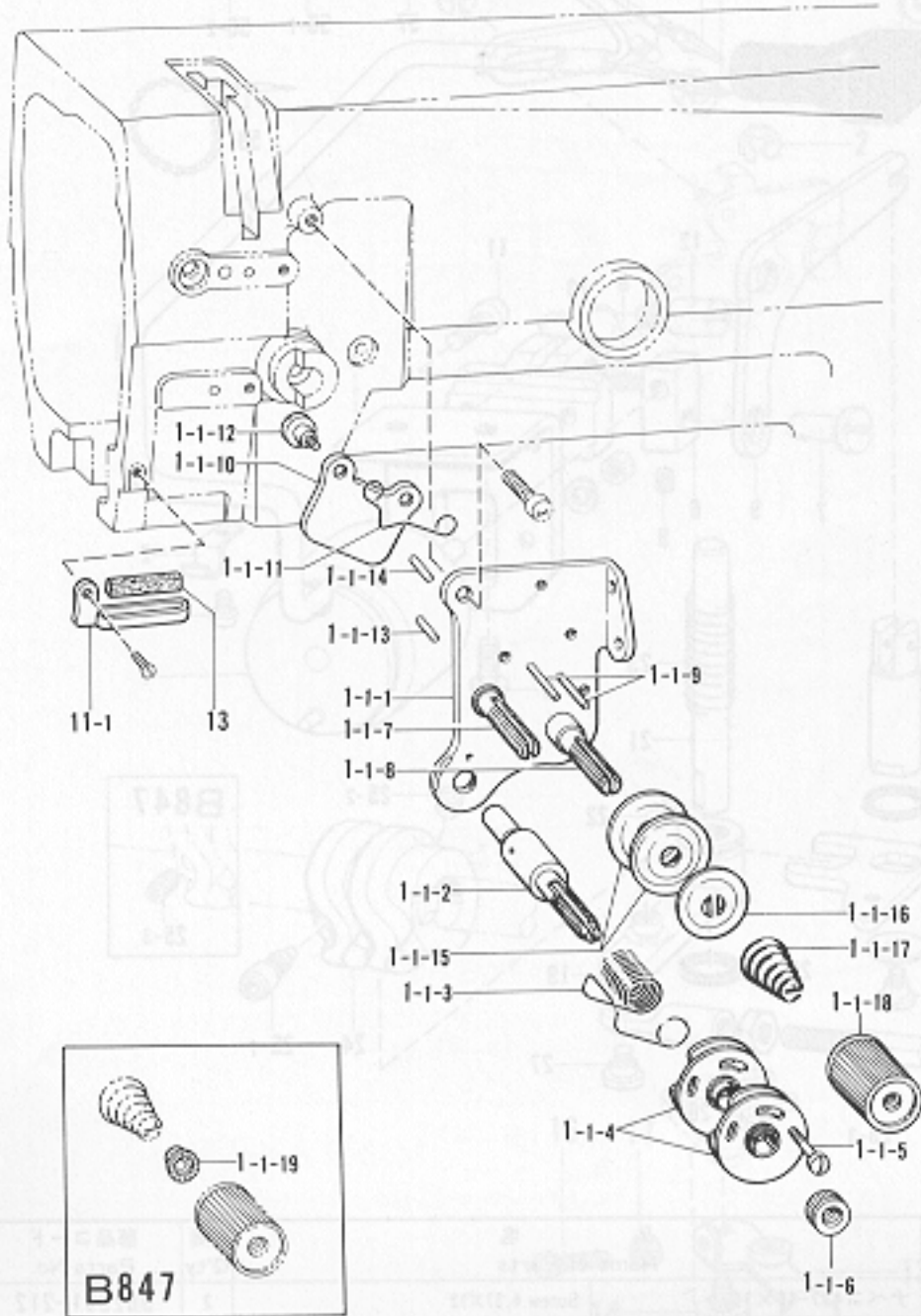

参照番号 Ref.No.	品名 Name of Parts	品名 Name of Parts	個数 Q'ty	部品コード Parts No.
1-1	ウワイトチョウシクミ	Tension Control Assembly	1	
1-1-1	イトチョウシグダイタ	Base	1	
1-1-2	チョウシジク	Tension Stud	1	144680-001
1-1-3	イトトリバネ	Thread Take-up Spring	1	155491-001
1-1-4	イトトリバネアンナイクミ	Spring Guide Assembly	2	108254-001
1-1-5	シメネジ2.38	Screw 2.38	1	144682-001
1-1-6	イトチョウシナット	Tension Control Nut	1	108265-001
1-1-7	イトチョウシボウル	Tension Stud L	1	
1-1-8	イトチョウシボウルR	Tension Stud R	1	
1-1-9	ピン2.6×20	Pin 2.6×20	2	
1-1-10	イトユルメイタ	Tension Release Plate	1	S07487-001
1-1-11	イトユルメバネ	Spring	1	118320-001
1-1-12	ダンネジ3.57	Stud Screw 3.57	2	112712-001
1-1-13	イトユルメピン	Tension Release Pin	1	144704-001
1-1-14	イトユルメピンL	Tension Release Pin L	1	S07488-001
1-1-15	イトチョウシサラ	Tension Disc	4	145446-001
1-1-16	イトチョウシサラオサエ	Tension Disc Washer	2	159805-001
1-1-17	イトチョウシバネ	Tension Spring	2	
1-1-18	イトチョウシナット	Thread Tension Adjusting Nut	2	149566-002
1-1-19	チョウシバネウエザガネ	Tension Spring Washer	2	144105-000
11-1	アームイトアンナイD	Arm Thread Guide (D)	1	112715-001
13	アームイトアンナイフェルト	Felt	1	114941-001

参照番号 Ref.No.	品名 Name of Parts	品名 Name of Parts	個数 Q'ty	部品コード Parts No.
1-2	ウワイトチョウシクミ	Tension Control Assembly	1	
1-2-1	イトチョウシグダイタ	Base	1	
1-2-2	チョウシジク	Tension Stud	1	144680-001
1-2-3	イトトリバネ	Thread Take-up Spring	1	155491-001
1-2-4	イトトリバネアンナイクミ	Spring Guide Assembly	2	108254-001
1-2-5	シメネジ2.38	Screw 2.38	1	144682-001
1-2-6	イトチョウシナット	Tension Control Nut	1	108265-001
1-2-7	イトチョウシボウル	Tension Stud L	1	
1-2-8	イトチョウシボウルR	Tension Stud R	1	
1-2-9	ピン2.6×20	Pin 2.6×20	2	
1-2-10	イトユルメイタ	Tension Release Plate	1	S07487-001
1-2-11	イトユルメバネ	Spring	1	118320-001
1-2-12	ダンネジ3.57	Stud Screw 3.57	2	112712-001
1-2-13	イトユルメピン	Tension Release Pin	1	144704-001
1-2-14	イトユルメピンL	Tension Release Pin L	1	S07488-001
1-2-15	イトチョウシサラ	Tension Disc	4	145446-001
1-2-16	イトチョウシサラオサエ	Tension Disc Washer	2	159805-001
1-2-17	イトチョウシバネ	Tension Spring	2	
1-2-18	イトチョウシナット	Thread Tension Adjusting Nut	2	149566-002
1-2-19	チョウシバネウエザガネ	Tension Spring Washer	2	144105-000
1-2-20	イトアンナイチョウシボウル	Thread Guide Shaft (L)	1	158771-001
1-2-21	イトアンナイチョウシボウルR	Thread Guide Shaft (R)	1	158770-001
1-2-22	イトアンナイサラ	Thread Guide Disc	4	144504-001
1-2-23	プレテンションバネ	Pre-tension Spring	2	158782-101
1-2-24	イトチョウシナット	Tension Control Nut	2	155510-001
1-2-25	ナット1シュ3.57	Nut 3.57	2	021670-102
11-2	アームイトアンナイM	Arm Thread Guide (M)	1	112658-001

From the library of Diamond Needle Co.

L. 糸切り関係(糸切り)

Thread trimmer mechanism (Thread Trimmer) / Fadenabschneidevorrichtung (Fadenabschneider)

Mécanisme de coupe-fil (Coupe-fil) / Mecanismo de recortadora de orillos (Cortahilos)

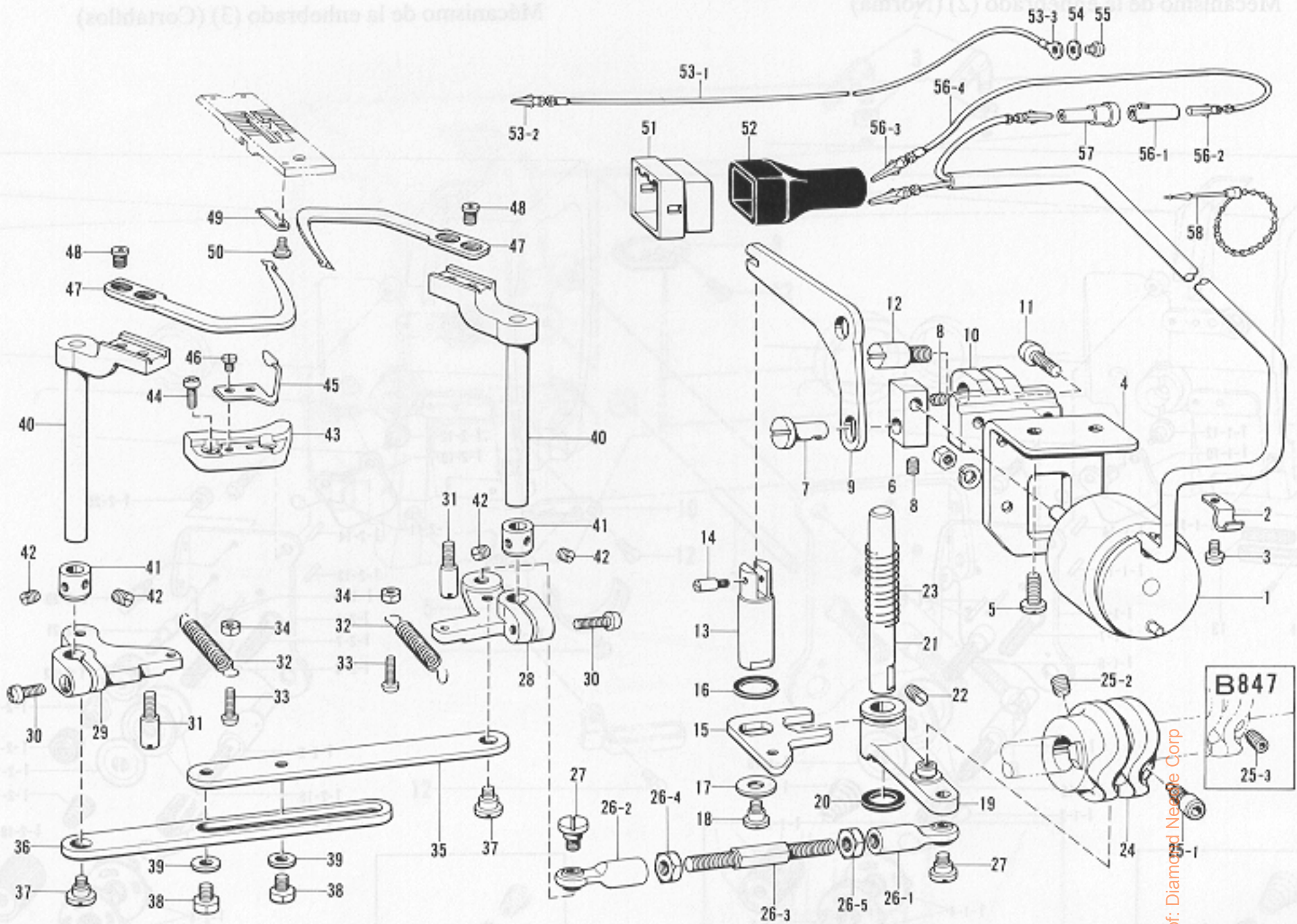

参照番号 Ref.No.	品名 Name of Parts	個数 Q'ty	部品コード Parts No.
1	イトキリソレノイド	1	
2	コードオサエ	1	140647-001
3	ナベコ357-40×5	1	062670-512
4	ソレノイドシジイタ	1	S07496-001
5	シメネジ6.35	2	110201-001
6	ソレノイドツギテ	1	S07497-001
7	キリカエキレンカンジク	1	118713-001
8	アナトメネジ4.37クボミ	2	014680-622
9	ソレノイドレバー	1	S07498-001
10	ソレノイドレバーウケ	1	S07499-001
11	ナベコ476-32×10	2	062711-012
12	ソレノイドレバーク	1	S07500-001
13	イトキリシク	1	S07501-001
14	プランジャピン	1	148546-001
15	イトキリシクイタ	1	S07502-001
16	カンショウゴム	1	S07503-000
17	ザガネ	1	116662-003
18	ダンネジ4.76	1	107321-003
19	シュレバークミ	1	S07504-001
20	ゴム	1	148559-000
21	シュレバーク	1	S07508-001
22	トメネジ6.35クボミ	1	013781-012
23	シュレバークバネ	1	S07509-001
24	イトキリカム	1	S07510-001
25-1	セットネジ6.35	1	148574-001
25-2	アナトメネジ6.35クボミ	1	014771-022
25-3	アナトメネジ6.35クボミ	2	014771-022
26	ナガサチョウセツレンカンクミ	1	S07511-001
26-1	タマツギテRクミ	1	S07512-001
26-2	タマツギテLクミ	1	S07514-001
26-3	ナガサチョウセツレンカン	1	S07516-001
26-4	ナット5.95	1	148592-001
26-5	ナット5.95	1	100022-005
27	タマツギテダンネジ	2	141494-001
28	イトキリレバーR	1	S07517-001
29	イトキリレバーL	1	S07518-001

参照番号 Ref.No.	品名 Name of Parts	個数 Q'ty	部品コード Parts No.
30	ナベコ437-40×12	2	062681-212
31	ストッパーネジ4.76	2	S07519-001
32	イトキリレバーバネ	2	S07520-001
33	ナベコ357-40×14	2	062671-412
34	ナット1シュ3.57	2	021670-102
35	イトキリレンカンR	1	S07521-001
36	イトキリレンカンL	1	S07522-001
37	ダンネジ4.37	2	144526-001
38	ボルト4.76×7	2	146360-002
39	ヒラザガネチュウ4.76	2	025710-232
40	イドウハレバー	2	S07523-001
41	セットカラー	2	120752-001
42	トメネジ6.35	4	100251-001
43	イドウハウケ	2	S07524-001
44	ナベコ357-40×8	4	062670-812
45	シタイトホシバネ	2	S07525-000
46	シメネジ3.18	4	141544-001
47	イドウハ	2	S07526-001
48	シメネジ4.37	4	148536-001
49	コテイハ	2	S07527-001
50	ダンネジ2.38	2	148539-001
51	ナイロンコネクタ12P	1	153969-000
52	コネクタキャップ5	1	153971-001
53	アースセンクミ	1	
53-1	アースセン	1	
53-2	ピンターミナルオスL	1	S03328-000
53-3	アツタンシ4.5×14		204569-001
54	ザガネ	1	S02745-001
55	ナベコ437-40×6	1	062680-663
56	Wコードスクミ	1	154210-000
56-1	ナイロンコネクター	1	146194-000
56-2	ピンターミナルメス	1	143548-000
56-3	ピンターミナルオス	1	143549-000
56-4	WコードS	1	
57	ナイロンコネクタ	1	146046-000
58	ユニタイバンド	1	340400-001

From the library of: Diamond Needle Corp

M. 糸ユルメ関係(糸切り)

Tension release mechanism (Thread Trimmer) / Spannung sverminderung svorrichtung (Fadenabschneider)
 Mécanisme de relâche-tension (Coupe-fil) / Mecanismo de liberador de tension (Cortahilos)

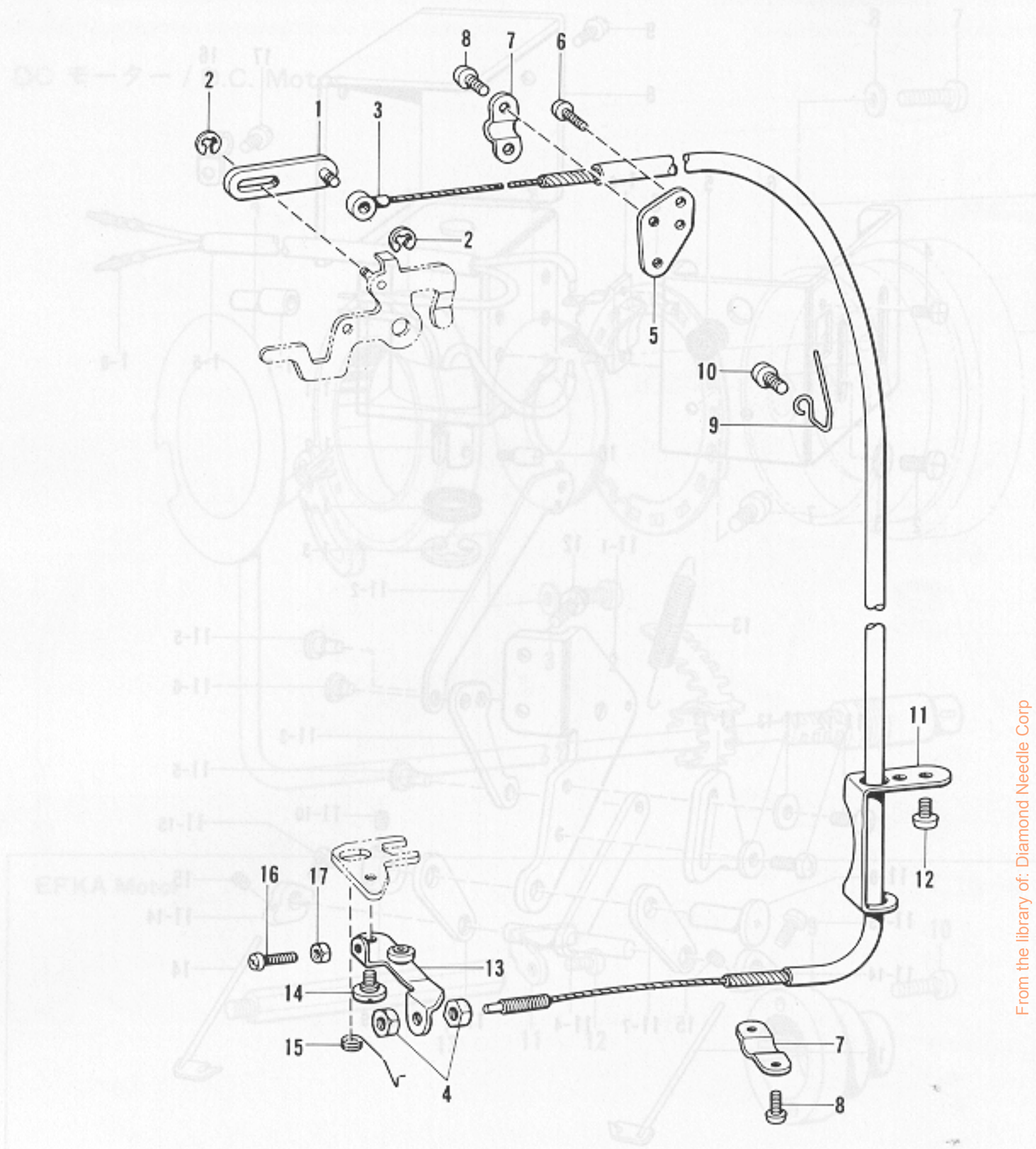

From the library of: Diamond Needle Corp

参照番号 Ref.No.	品名 Name of Parts	個数 Q'ty	部品コード Parts No.	参照番号 Ref.No.	品名 Name of Parts	個数 Q'ty	部品コード Parts No.
1	イトユルメレンカクミ	1	S07529-001	10	ナベコ437-40×8	1	062680-812
2	トメワE3	2	048030-342	11	ワイヤーアンナイ	1	S07532-001
3	イトユルメワイヤ	1	S07528-000	12	ナベコ476-32×6	2	062710-612
4	ナット4.76	2	110161-004	13	イトユルメレバークミ	1	S07534-001
5	ワイヤーオサエシジタ	1	S07533-001	14	ダンネジ6.35	1	149127-001
6	ナベコ357-40×8	2	062670-812	15	イトユルメレバークミバネ	1	S07536-001
7	イトユルメワイヤーオサエD	2	154607-001	16	ナベコ318-40×12	1	062661-212
8	ナベコ357-40×5	4	062670-512	17	ナット1シュ3.18	1	021660-102
9	ワイヤーホルダー	1	S07531-001				

N. 糸払イ関係(糸切り)

Thread wiper mechanism (Thread Trimmer) / Fadenwischvorrichtung (Fadenabschneider)

Mécanisme de tire-fil (Coupe-fil) / Mecanismo de limpiador de hilos (Cortahilos)

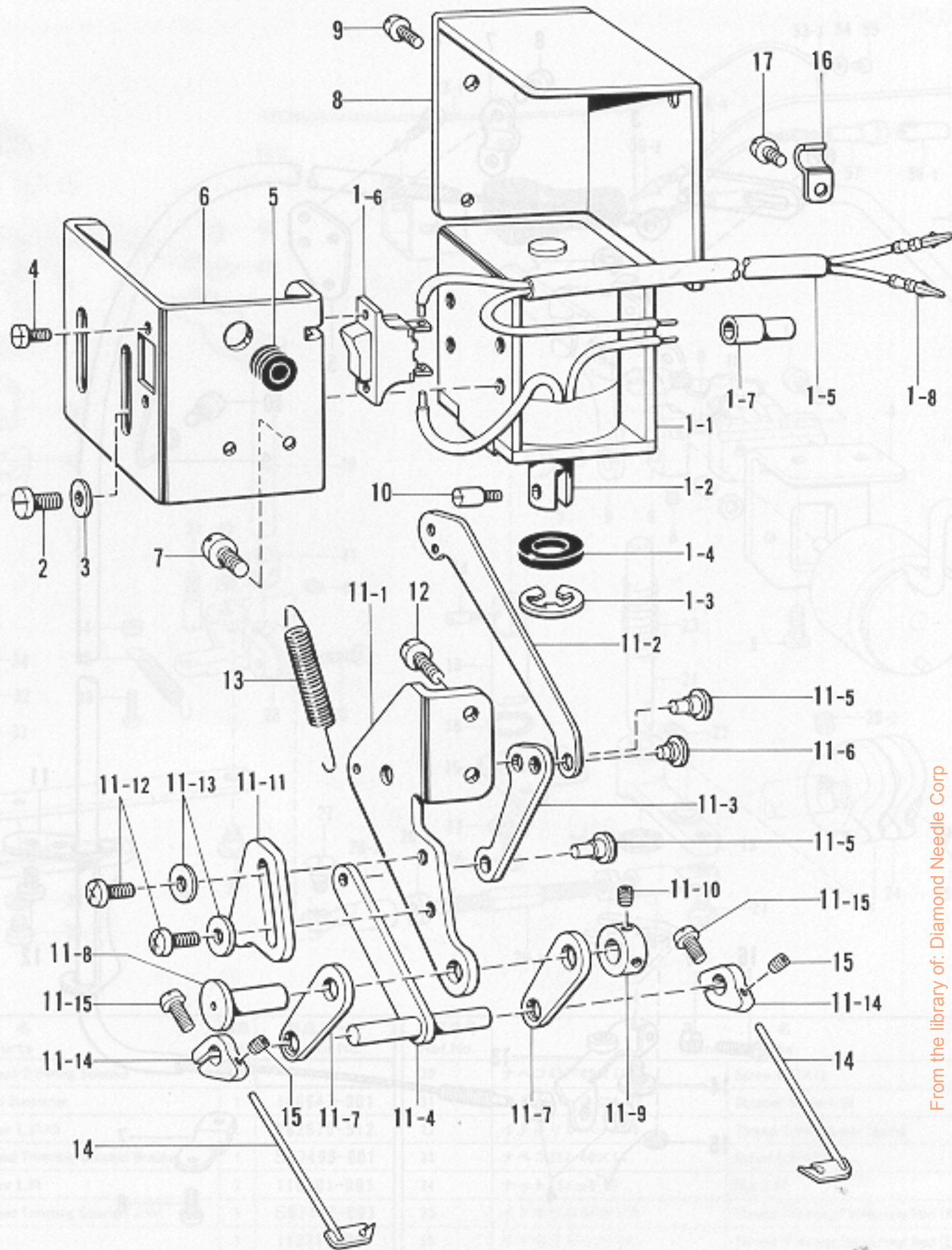

From the library of: Diamond Needle Corp

参照番号 Ref.No.	品名 Name of Parts	個数 Q'ty	部品コード Parts No.	参照番号 Ref.No.	品名 Name of Parts	個数 Q'ty	部品コード Parts No.
1	イトハライソレノイドクミ	1		11-2	ソレノイドリンク	1	
1-1	イトハライソレノイド	1		11-3	イトハライリンクA	1	
1-2	プランジャ	1	148511-001	11-4	イトハライリンクB	1	
1-3	トメワE9	1	048090-342	11-5	カシメジク5×5.3	2	
1-4	プランジャゴム	1	148512-000	11-6	カシメジク5×1.7	1	
1-5	Wコード	1		11-7	イトハライリンクC	2	S07549-001
1-6	イトハライスイッチ	1	S02664-001	11-8	リンクジク	2	S07550-001
1-7	ヘイタンセツゾクシ	1	S02665-000	11-9	セットカラー	1	139096-001
1-8	ピンターミナルオス	2	143549-000	11-10	アナトメネジ4.37クボミ	2	014680-422
2	ヒラネジ4×10	4	007401-012	11-11	ストッパー	1	S07551-001
3	ヒラザガネチュウ4	4	025040-232	11-12	ナベコ476-32×10	2	062711-012
4	ナベコ3×6	2	062300-612	11-13	ヒラザガネチュウ4.76	2	025710-232
5	コードブシュ	1	146080-000	11-14	イトハライウケ	2	S07552-001
6	ソレノイドホジイタ	1	S08469-001	11-15	ナベコ318-40×12	2	062661-212
7	ナベコ437-40×8	2	062680-812	12	ナベコ476-32×10	2	062711-012
8	ソレノイドカバー	1	148514-006	13	イトハライバネ	1	148527-001
9	ナベコ357-40×5	3	062670-512	14	イトハライ	2	※
10	プランジャピン	1	148546-001	15	トメネジ3.18	2	S07424-001
11	イトハライリンククミ	1	S07542-001	16	コードオサエ	1	140647-001
11-1	イトハライリンクササエ	1		17	ナベコ357-40×5	1	062670-512

◎ ※の付いている部品の部品コードをお調べの場合は、P27~29のゲージ部品一覧表をご覧ください。

◎ If there is a "※" mark, refer to the gauge assembly guide on page 27 ~ 29.

◎ Falls das Zeichen "※" steht, wird auf die Zusammenstellung der Vorrichtungen auf Seite 27 ~ 29 verwiesen.

◎ Si le signe "※" apparaît, se reporter à la page 27 ~ 29 du guide de montage de la jauge.

◎ Si aparece una marca "※", consultar la guía de armado de galga en la página 27 ~ 29.

P. 針位置検出器関係(糸切り)

Synchronizer (Thread Trimmer) / Synchronisator (Fadenabschneider)

Synchronisateur (Coupe-fil) / Sincronizador (Cortahilos)

DC モーター / D.C. Motor

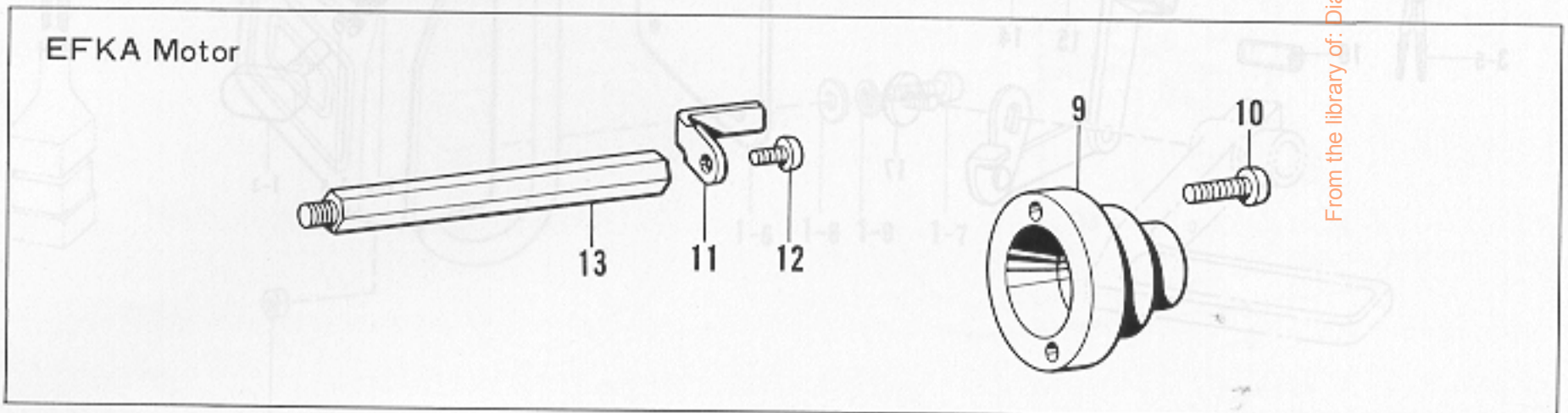
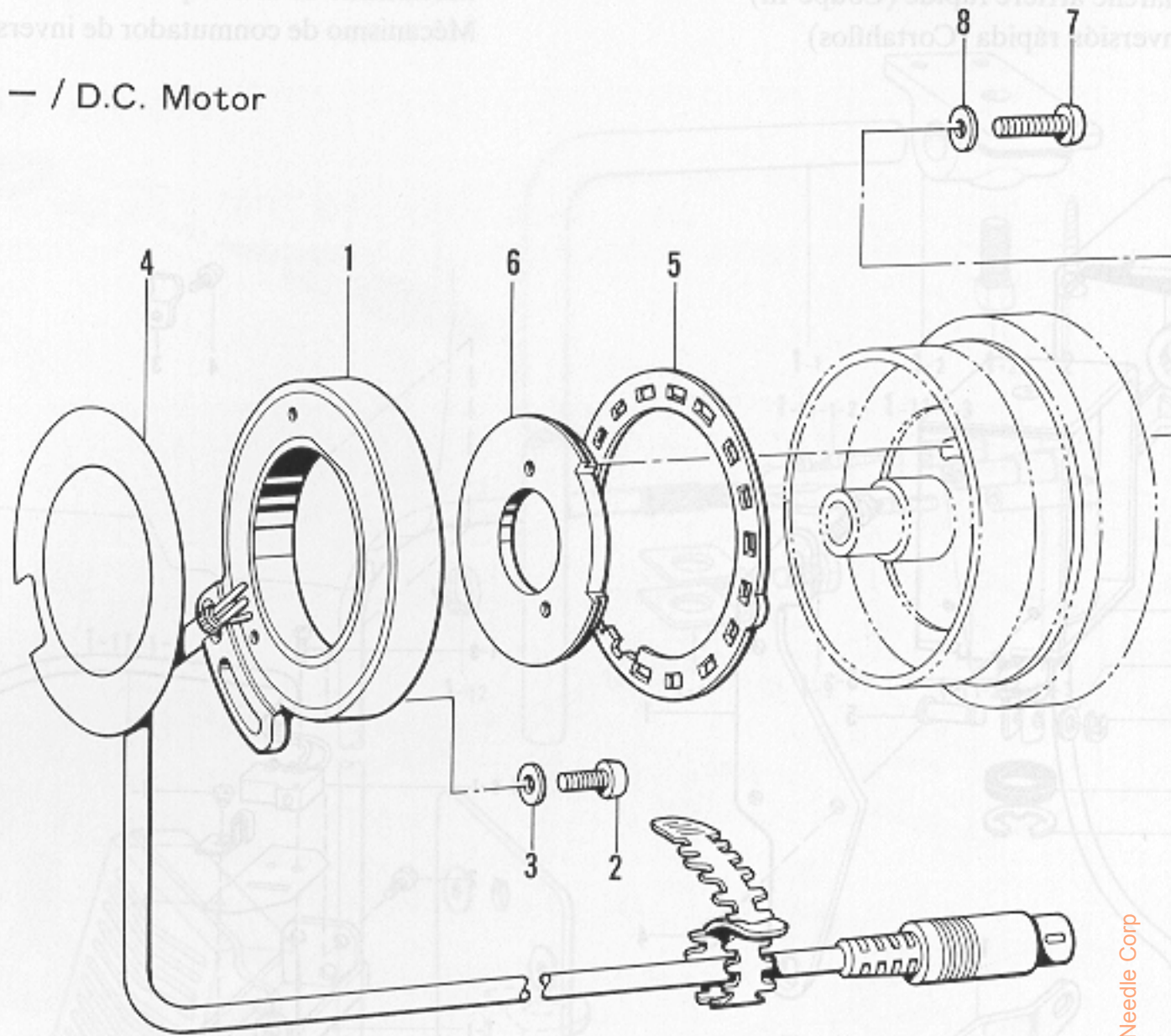

From the library of: Diamond Needle Corp

参照番号 Ref.No.	品名 Name of Parts	個数 Q'ty	部品コード Parts No.	参照番号 Ref.No.	品名 Name of Parts	個数 Q'ty	部品コード Parts No.
1	シンクロナイザクミ#14-2 Synchronizer Assembly #14-2	1	230157-001	8	ワガネ Washer	2	100645-00
2	ナベコ476-32×10 Screw 4.76X10	1	062711-012	9		1	148825-00
3	ワガネ Washer	1	113431-002	10		2	062711-41
4	ゼツエンシート Insulation Seat	1	S06241-000	11		1	158775-00
5	ソクドシレイタ Speed Command Plate	1	S06242-001	12		1	062680-81
6	ハリウエイタ Needle Upper Plate	1	S06243-001	13		1	158776-00
7	ナベコ437-40×16 Screw 4.37X16	2	062681-612				

S. ヒザスイッチ関係(糸切り・-700, -900)

Knee switch mechanism (Thread Trimmer · -700, -900) / Knieschalter (Fadenabschneider · -700, -900)

Mécanisme de interrupteur de genou (Coupe-fil · -700, -900) / Mecanismo de conmutador de rodilla (Cortahilos · -700, -900)

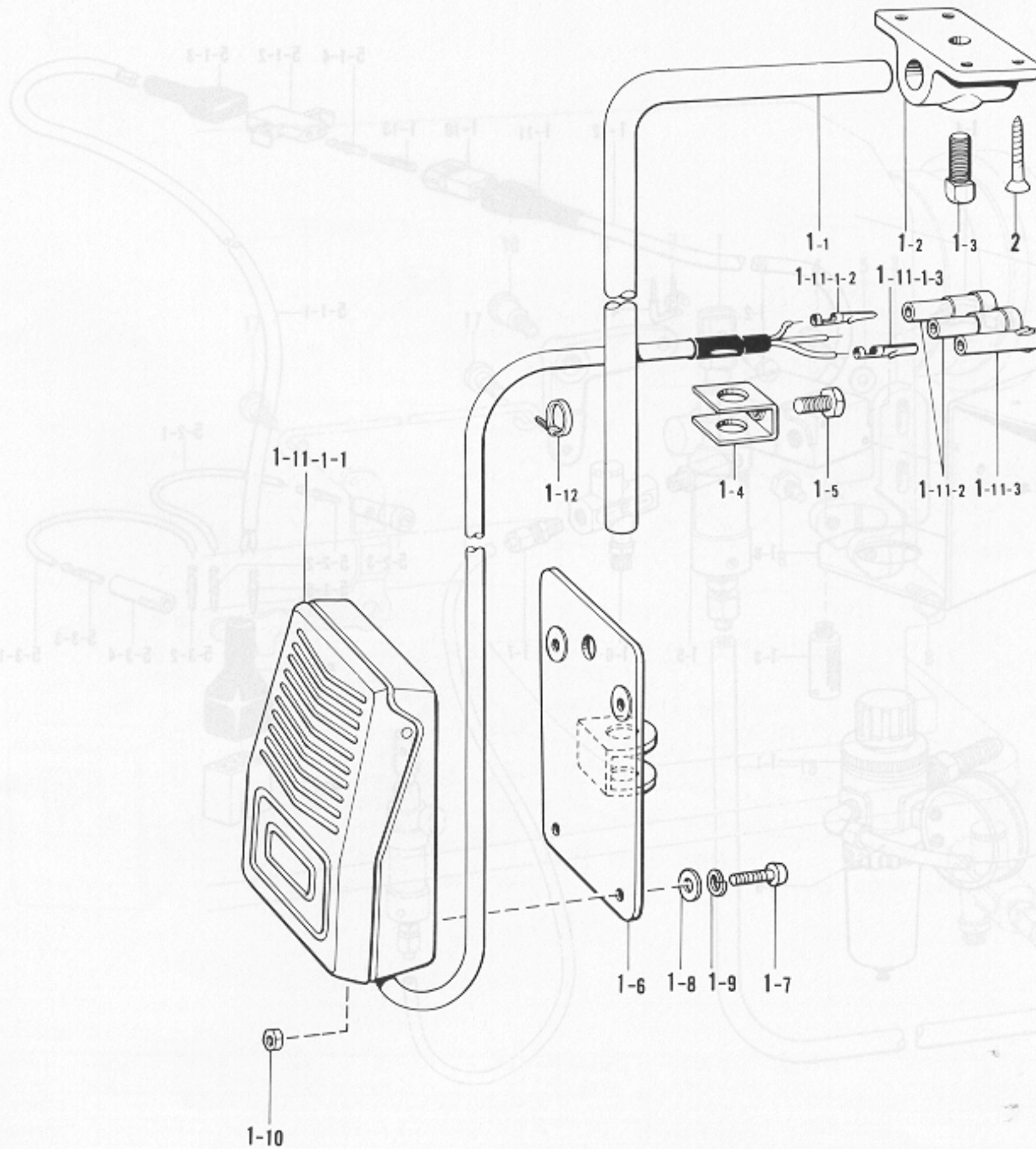

From the library of: Diamond Needle Corp

参照番号 Ref.No.	品名 Name of Parts	数量 Q'ty	部品コード Parts No.	参照番号 Ref.No.	品名 Name of Parts	数量 Q'ty	部品コード Parts No.
1	ヒザスイッチクミ	1	S07045-001	1-10	ナット1シユ4	4	021400-164
1-1	ヒザスイッチクミ	1	142026-003	1-11	スイッチコードクミ	1	S07030-000
1-2	ヒザスイッチクミ	1	142027-001	1-11-1	フットスイッチクミ	1	S07031-000
1-3	4カクボルト7.94	1	100463-001	1-11-1-1	フットスイッチ	1	
1-4	ヒザアテストップ	1	114967-001	1-11-1-2	ピンターミナルオス	2	143549-000
1-5	ボルト5.95	1	110087-001	1-11-1-3	ピンターミナルメス	1	143548-000
1-6	ヒザスイッチトリツケイタ	1	S07027-001	1-11-2	ナイロンコネクタ	2	146046-000
1-7	ナベネジ4×10	4	002401-003	1-11-3	ナイロンコネクター	1	146194-000
1-8	ヒラザガネチユ4	4	025040-233	1-12	タイラップS	1	149799-000
1-9	ハネザガネ2-4	4	028040-243	2	ブラスサラモクネジ4.1×25	4	034422-503

© The knee lifter switch assembly is an optional part. If you wish to use this part, use the part code indicated below to order it.

© Der Knieheberschalter wird separat geliefert. Verwenden Sie zur Bestellung dieses Teils den nachstehenden Teilecode.

© La commande au genou est une option. Si vous désirez utiliser cette pièce, veuillez noter le code de pièce indiqué ci-dessous sur votre commande.

© El conjunto del interruptor de levantador de rodilla es una pieza opcional. Si usted desea utilizar esta pieza, realice el pedido con el código de pieza que aparece a continuación.

S-1	Knee Lifter Switch Assembly	S07045-001
S-2	Screw 4.1 × 25	034422-503

T. 空圧関係(糸切り)・-700)

Air pressure mechanism (Thread Trimmer・-700) / Luftdruck (Fadenabschneider・-700)

Mécanisme de la pression d'air (Coupe-fil・-700) / Mecanismo de la presión de aire (Cortahilos・-700)

Mécanisme de marche arrière rapide (Coupe-fil)

Mecanismo de inversión rápida (Cortahilos)

Mécanisme de interrupteur de marche arrière rapide (Coupe-fil)

Mecanismo de conmutador de inversión rápida (Cortahilos)

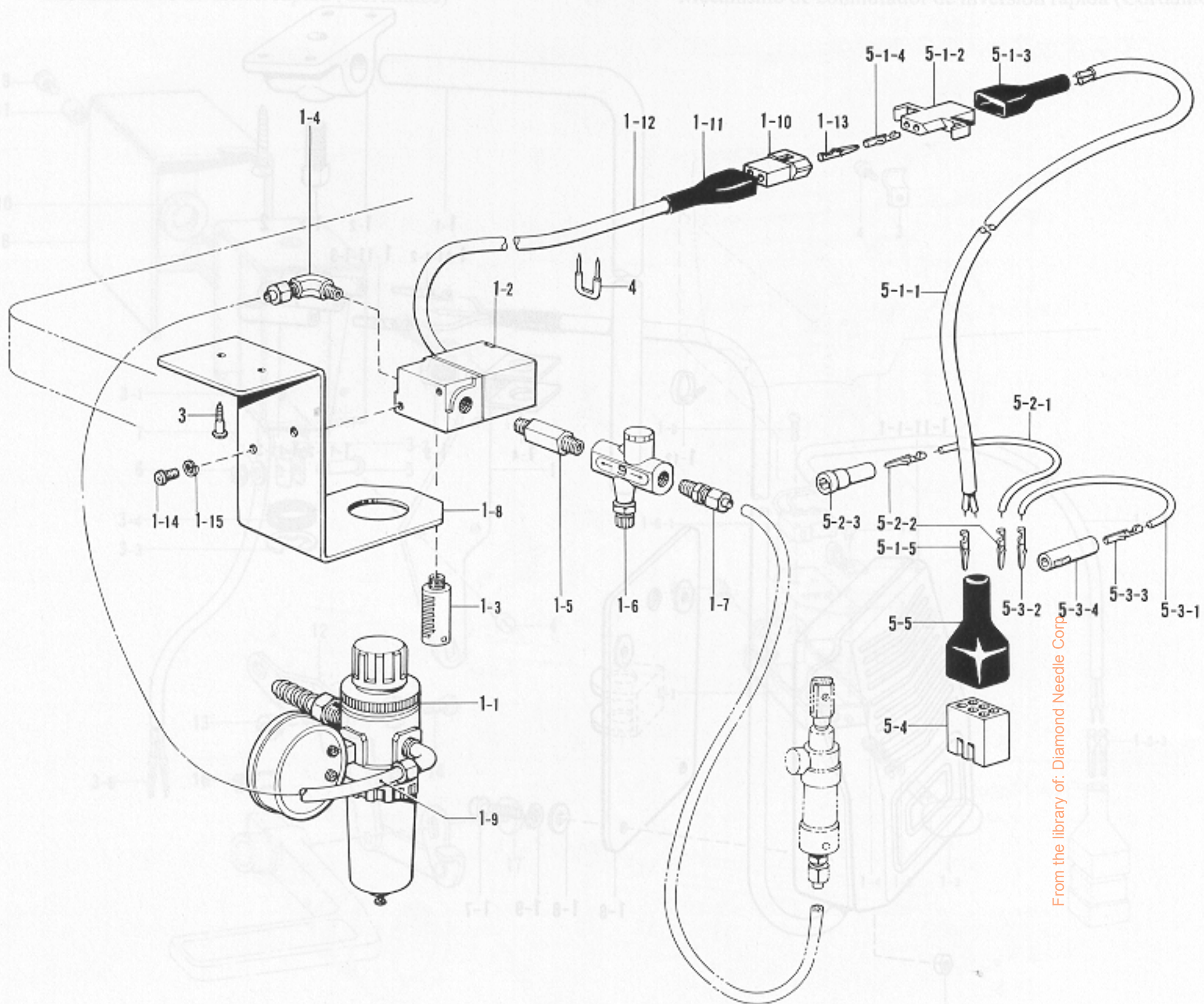

From the library of: Diamond Needle Corp.

for Export

参照番号 Ref.No.	品名 Name of Parts	個数 Q'ty	部品コード Parts No.	参照番号 Ref.No.	品名 Name of Parts	個数 Q'ty	部品コード Parts No.
1	Air Unit Valve Assembly	1	151126-101	5	Air Unit Cord Assembly	1	S05247-101
1-1	Air Unit Assembly	1	151153-101	5-1	Presser Foot Lifter Cord Assembly	1	154172-001
1-2	Air Valve	1	151127-100	5-1-1	Cable	1	
1-3	Silencer	1	140682-001	5-1-2	Nylon Connector	1	143499-000
1-4	1/8" Elbow Assembly	1	151147-001	5-1-3	Connector Cap	1	143489-001
1-5	Speed Control Connector	1	142037-000	5-1-4	Terminal Pin (Female)	2	143548-000
1-6	Speed Controller	1	142038-001	5-1-5	Terminal Pin (Male)	2	143549-000
1-7	1/8" Connector	1	140543-000	5-2	B Cord 100 Assembly 2	1	S05981-000
1-8	Air Unit Holder Plate	1	154214-001	5-2-1	B Cord 100	1	
1-9	Air Tube	1	140540-000	5-2-2	Terminal Pin (Male)	2	143549-000
1-10	Nylon Connector	1	143488-001	5-2-3	Nylon Connector	1	146046-000
1-11	Connector Cap	1	143489-001	5-3	W Cord 100 Assembly	1	S05982-000
1-12	Insulation Tube	1	154215-001	5-3-1	W Cord 100	1	
1-13	Terminal Pin (Male)	2	143549-000	5-3-2	Terminal Pin (Male)	1	143549-000
1-14	Screw 5X10	2	002501-003	5-3-3	Terminal Pin (Female)	1	143548-000
1-15	Spring Washer 2-5	2	028050-243	5-3-4	Nylon Connector	1	146194-000
3	Screw 4.5X20	2	101118-001	5-4	Nylon Connector	1	143522-000
4	Staple	8	200190-001	5-5	Plug Cover #14	1	220077-001

U. 押エ上ゲ関係(1)(糸切り・-700)

Presser foot lifter mechanism (Thread Trimmer · -700) / Stoffhalterhebevorrichtung (Fadenabschneider · -700)

Mécanisme de leveur du pied presseur (Coupe-fil · -700) / Mecanismo de levantador del prensa telas (Cortafilos · -700)

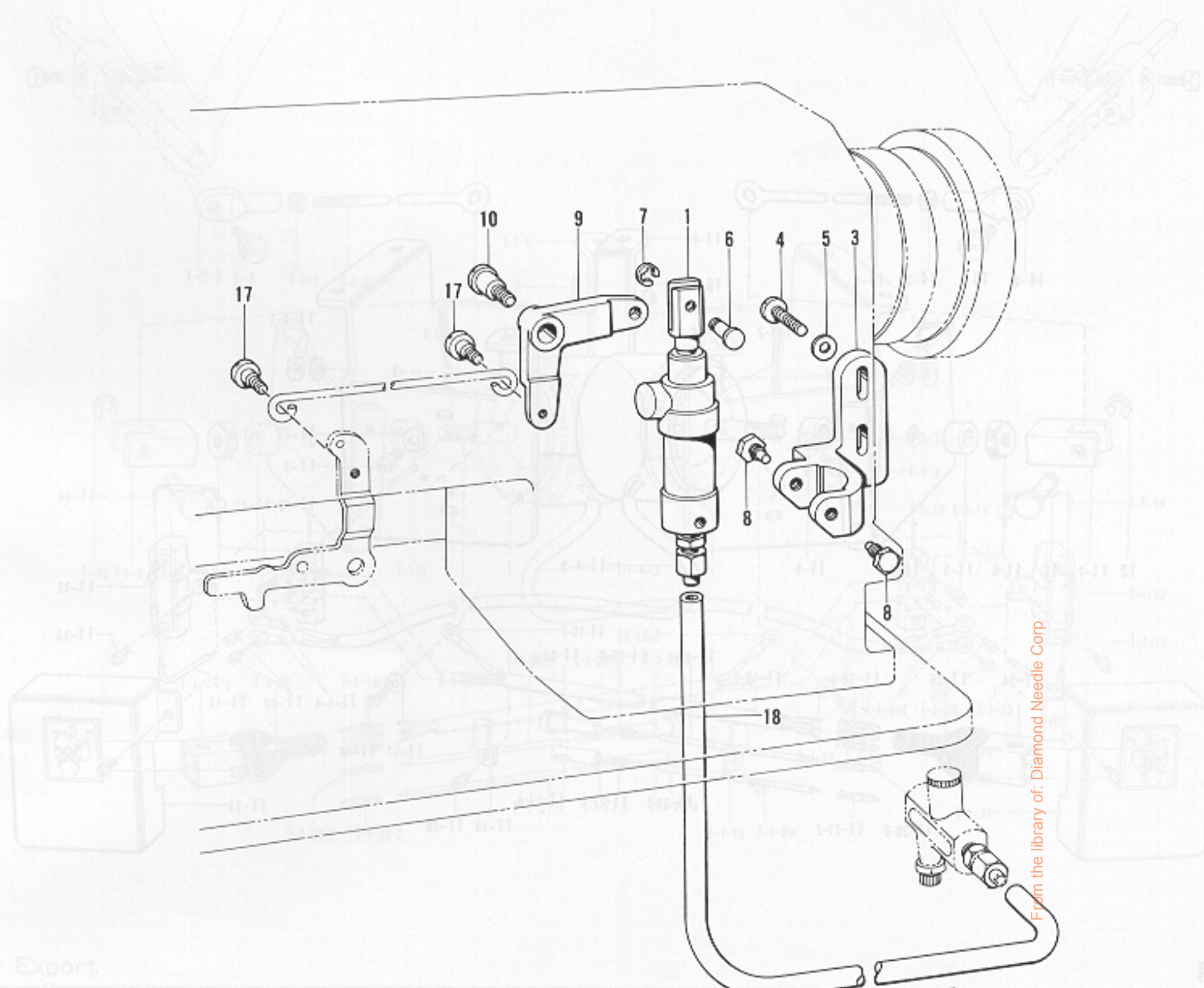

From the library of: Diamond Needle Corp

for Export

参照番号 Ref.No.	品名 Name of Parts	個数 Q'ty	部品コード Parts No.	参照番号 Ref.No.	品名 Name of Parts	個数 Q'ty	部品コード Parts No.
1	Presser Foot Cylinder Assembly	1	S07589-001	8	Screw	2	140620-001
3	Cylinder Bracket	1	S07590-001	9	Knee Lifter Lever	1	S07591-001
4	Screw 4.76	2	105173-004	10	Stud Screw 6.35	1	141528-001
5	Washer 4.76	2	025710-132	17	Stud Screw 4.76	2	145478-001
6	Link Pin	1	146153-001	18	Air Tube	1	151154-000
7	Stop Ring E4	1	048040-342				

U. 押エ上ケ関係(2)(糸切り・-900)

Presser foot lifter mechanism (Thread Trimmer · -900) / Stoffhalterhebevorrichtung (Fadenabschneider · -900)

Mécanisme de leveur du pied presseur (Coupe-fil · -900) / Mecanismo de levantador del prensa telas (Cortahilos · -900)

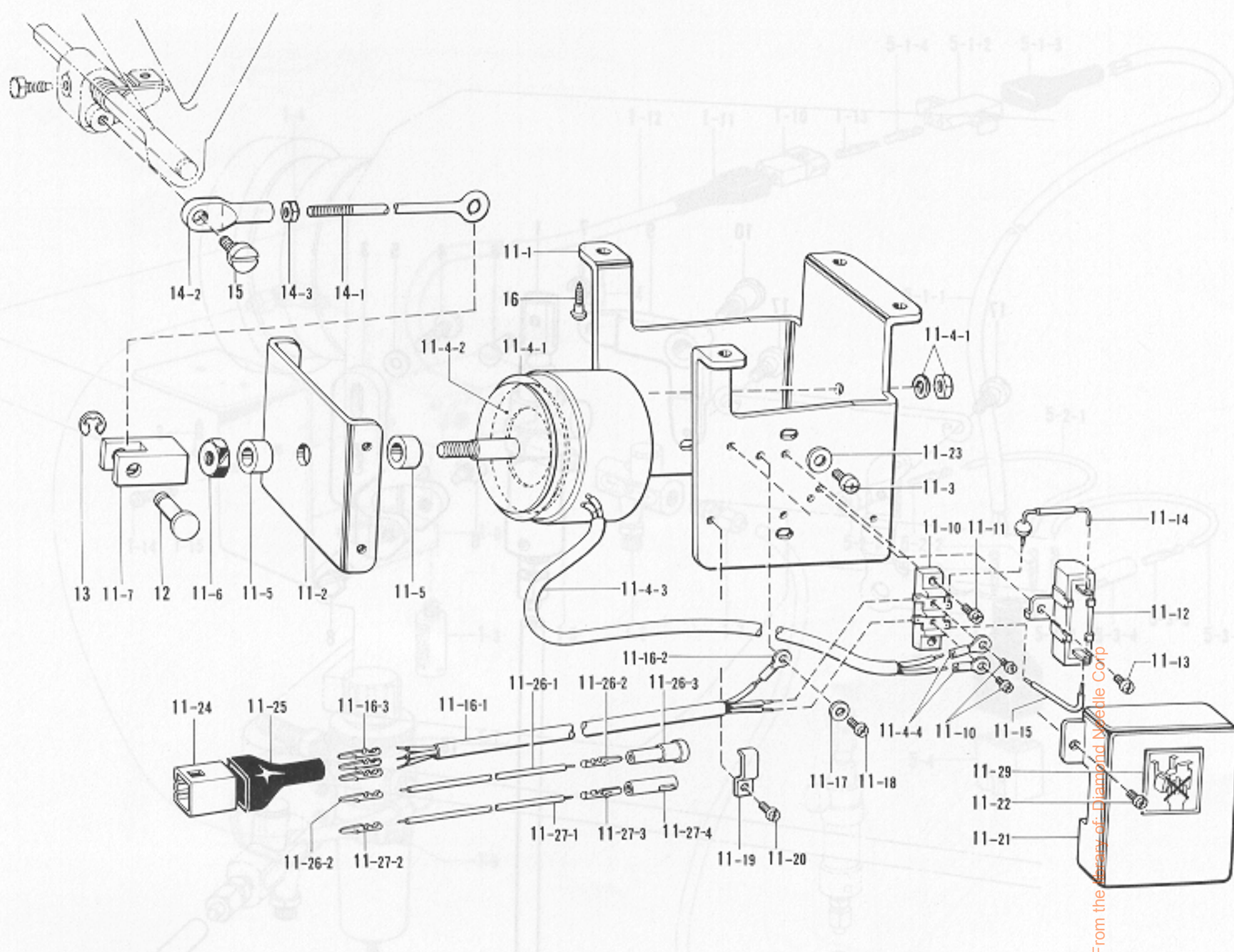

国内用

参照番号 Ref.No.	品名 Name of Parts	個数 Q'ty	部品コード Parts No.	参照番号 Ref.No.	品名 Name of Parts	個数 Q'ty	部品コード Parts No.
11	デンジオサエアゲクミ	1	S03681-101	11-20	ナベコ357-40×6	1	062670-612
11-1	ソレノイドダイ	1	S02580-001	11-21	タンシダイカバー	1	S02592-001
11-2	ソレノイドイタ	1	S02581-001	11-22	ナベコ357-40×6	2	062670-612
11-3	ナベコ595-28×12	4	062761-212	11-23	ヒラザガネチュウ6	4	025060-232
11-4	オサエアグソレノイドクミ	1	S02582-001	11-24	ナイロンコネクター	1	143522-000
11-4-1	オサエアグソレノイド	1		11-25	プラグカバーφ14	1	220077-001
11-4-2	クッション	1	S02584-000	11-26	Bコード100クミ2	1	S05981-000
11-4-3	ビニルチューブ	1	S02585-000	11-26-1	Bコード100	1	
11-4-4	ゼツエンアツタンシ4×19	2	211131-001	11-26-2	ピンターミナルオス	2	143549-000
11-5	ゴムクッション	2	153122-000	11-26-3	ナイロンコネクタ	1	146046-000
11-6	ナットM8	1	158677-001	11-27	Wコード100クミ	1	S05982-000
11-7	リンクツギテ	1	S02586-001	11-27-1	Wコード100	1	
11-10	タンシダイ	1	S02588-000	11-27-2	ピンターミナルオス	1	143549-000
11-11	ナベコ357-40×10	2	062671-012	11-27-3	ピンターミナルメス	1	143548-000
11-12	セメントテイクウキ	1	S02589-000	11-27-4	ナイロンコネクター	1	146194-000
11-13	ナベコ357-40×6	1	062670-612	11-29	デンジオサエラベル	1	S07182-001
11-14	ダイオード	1	S02590-000	12	ピン	1	S02587-001
11-15	リードセン	1	S02591-000	13	トメワE6	1	048060-342
11-16	オサエアグコードクミ	1	S02593-001	14	チョウセツロッドクミ	1	152808-101
11-16-1	オサエアグコード	1		14-1	オサエアグチョウセツロッド	1	154332-001
11-16-2	アツタンシ4.5×14	1	204569-001	14-2	オサエアグチョウセツツギテ	1	154333-001
11-16-3	ピンターミナルオス	3	143549-000	14-3	ナット6.35	1	150556-001
11-17	ザガネ	1	S02745-001	15	ダンネジ6.35	1	141583-001
11-18	ナベコ437-40×6	1	062680-663	16	マルモクネジ5.5×20	4	100666-002
11-19	コードオサエL	1	142268-001				

V. 電磁押エ上ゲセット関係(糸切り・-900)

Presser foot lifting solenoid set (Thread Trimmer · -900) / Solenoidsatz für die Anhebung des Stoffdrückerfußes (Fadenabschneider · -900)
 Conjunto aéreo del levantador del pie (Coupe-fil · -900) / Conjunto solenoide del levantador (Cortahilos · -900)

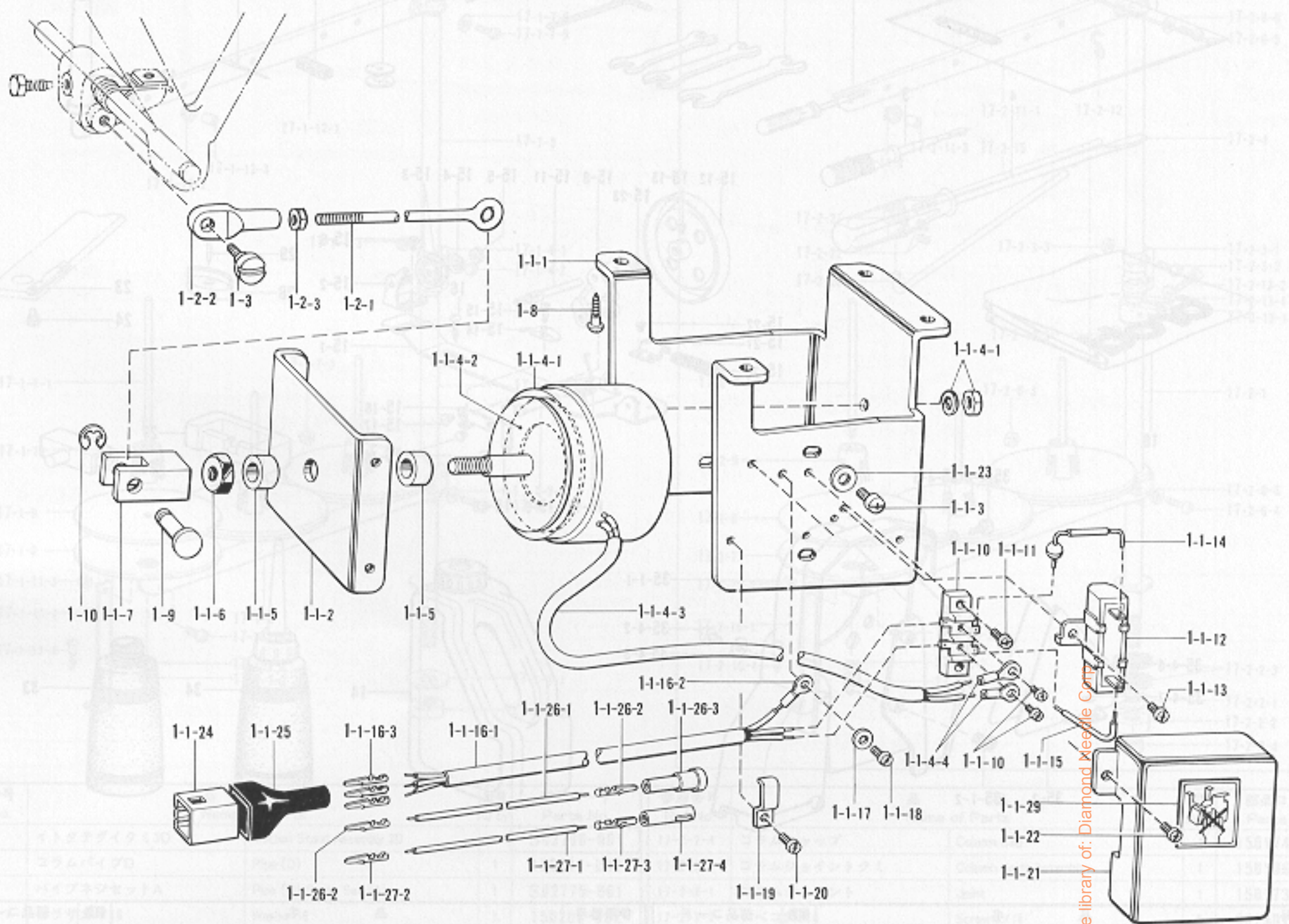

From the library of: Diamond Keesle Corp.

for Export

参照番号 Ref.No.	品名 Name of Parts	個数 Q'ty	部品コード Parts No.	参照番号 Ref.No.	品名 Name of Parts	個数 Q'ty	部品コード Parts No.
1	Presser Foot Lifting Solenoid Set	1		1-1-19	Tube Holder (L)	1	142268-001
1-1	Presser Foot Lifting Solenoid Assembly	1		1-1-20	Screw 3.57X6	1	062670-616
1-1-1	Solenoid Bracket	1	S02580-001	1-1-21	Terminal Base Cover	1	S02592-001
1-1-2	Solenoid Bracket	1	S02581-001	1-1-22	Screw 3.57X6	2	062670-612
1-1-3	Screw 5.35X12	4	062761-212	1-1-23	Washer 8	4	025060-232
1-1-4	Presser Foot Lifting Solenoid Assembly	1	S02582-001	1-1-24	Nylon Connector	1	143522-000
1-1-4-1	Presser Foot Lifting Solenoid	1		1-1-25	Plug Cover #14	1	220077-001
1-1-4-2	Cushion	1	S02584-000	1-1-26	B Cord 100 Assembly 2	1	S05981-000
1-1-4-3	Vinyl Tube	1	S02585-000	1-1-26-1	B Cord 100	1	
1-1-4-4	Insulation Terminal 4X13	2	211131-001	1-1-26-2	Terminal Pin (Male)	2	143549-000
1-1-5	Rubber Cushion	2	153122-000	1-1-26-3	Nylon Connector	1	146046-000
1-1-6	Nut M8	1	158677-001	1-1-27	W Cord 100 Assembly	1	S05982-000
1-1-7	Link Joint	1	S02586-001	1-1-27-1	W Cord 100	1	
1-1-10	Terminal Block	1	S02588-000	1-1-27-2	Terminal Pin (Male)	1	143549-000
1-1-11	Screw 3.57X18	2	062671-012	1-1-27-3	Terminal Pin (Female)	1	143548-000
1-1-12	Resistor	1	S06537-000	1-1-27-4	Nylon Connector	1	146194-000
1-1-13	Screw 3.57X6	1	062670-612	1-1-29	Label	1	S07182-001
1-1-14	Diode	1	S02590-000	1-2	Connecting Rod Assembly	1	152808-101
1-1-15	Lead Wire	1	S02591-000	1-2-1	Presser Foot Lifter Regulating Rod	1	154332-001
1-1-16	Presser Foot Lifting Cord Assembly	1		1-2-2	Presser Foot Lifter Regulating Joint	1	154333-001
1-1-16-1	Presser Foot Lifting Cord	1		1-2-3	Nut 8.35	1	150556-001
1-1-16-2	Terminal 4.5X14	1	204569-001	1-3	Stud Screw 8.35	1	141583-001
1-1-16-3	Terminal Pin (Male)	3	143549-000	1-8	Screw 5.5X20	4	100666-002
1-1-17	Washer	1	S02745-001	1-9	Pin	1	S02587-001
1-1-18	Screw 4.31X6	1	062680-663	1-10	Stop Ring E8	1	048060-342

Z. 付属品関係(1) Accessories (1) / Zubehör (1) Accessoires (1) / Accesorios (1)

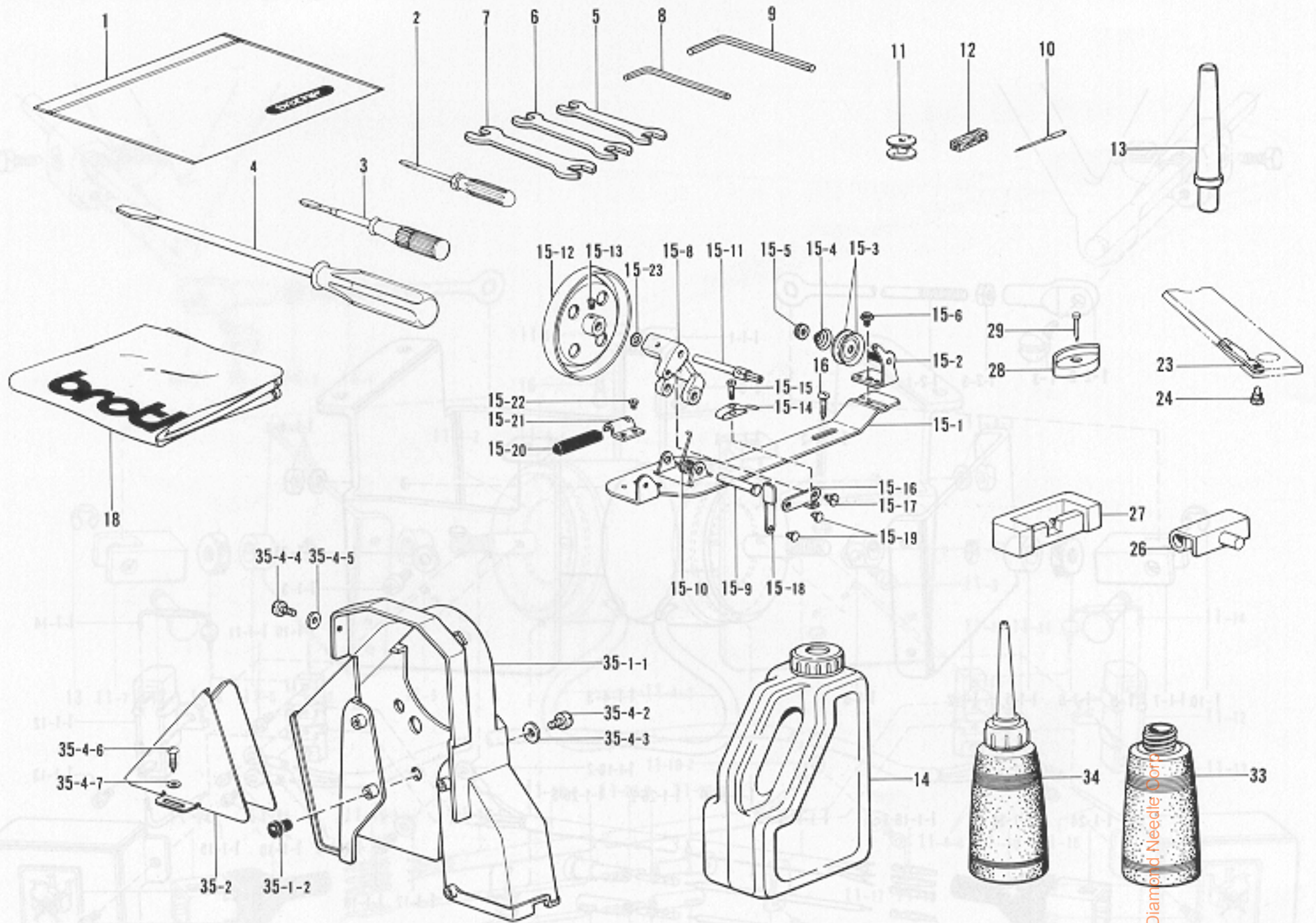

参照番号 Ref.No.	品名 Name of Parts	個数 Q'ty	部品コード Parts No.	参照番号 Ref.No.	品名 Name of Parts	個数 Q'ty	部品コード Parts No.
1	フックヒンボリフクロ Accessory Bag	1	122991-001	15-16	ボビンオサエウデ Bobbin Presser Arm	1	
2	ネジマワシ1.9×52 Screw Driver 1.9X52	1	142443-001	15-17	ダンネジ3.18 Stud Screw 3.18	1	100659-001
3	ネジマワシ3.4×70 Screw Driver 3.4X70	1	118837-001	15-18	ボビンオサエダイ Bobbin Presser Bracket	1	
4	ネジマワシ5.5×190 Screw Driver 5.5X190	1	101572-101	15-19	カシメピン Pin	2	
5	スパナ6×7 Spanner 6X7	1	107779-001	15-20	イトマキクルマカイトンドメ Bobbin Winder Wheel Stopper	1	100662-001
6	スパナ8×9 Spanner 8X9	1	100887-001	15-21	カイトンドメオサエ Bobbin Winder Wheel Stopper Holder	1	
7	スパナ10×12 Spanner 10X12	1	107780-001	15-22	シメネジ3.57×3.5 Screw 3.57X3.5	1	S01297-001
8	6カクボウスパナ2 Allen Wrench 2	1	142002-001	15-23	ファイバーワッシャ Washer	2	
9	6カクボウスパナ3 Allen Wrench 3	1	142721-001	16	マルモクネジ5.5×20 Screw 5.5X20	2	100666-002
10	ミシンハリDP×5 Needle DPX5	8		18	ヘッドカバー Head Cover	1	144222-001
11	ボビン Bobbin	4		23	コテイハ Fixed Knife	1	S07527-001
12	アームイトアンナイフエルト Felt	2	114941-001	24	ダンネジ2.38 Stud Screw 2.38	1	148539-001
13	マクラ Head Rest	1	100477-001	26	トウブヒンジ Hinge Assembly	2	143882-001
14	オイルタンク Oil Tank	1	154702-001	27	トウブヒンジウケゴム Rubber Cushion	2	143910-001
15	イトマキクミ Bobbin Winder Assembly	1	117963-001	28	トウブシキゴム Head Cushion	4	148890-101
15-1	イトマキダイ Bobbin Winder	1		29	クギ Nail	8	109714-000
15-2	イトマキアンナイダイクミ Bobbin Winder Guide Assembly	1		33	ポリオイラータイ Oiler	1	114486-002
15-3	イトチョウシサラ Tension Disk	2	145446-001	34	ポリオイラークミ Oiler	1	114483-002
15-4	イトチョウシバネ Tension Spring	1	100401-001	35	ベルトカバークミ Belt Cover Assembly	1	183480-001
15-5	イトチョウシナット Nut	1		35-1	ベルトカバーカラークミ Belt Cover Collar Assembly	1	S08468-000
15-6	ザツキシメネジ4.37 Screw 4.37	1		35-1-1	ベルトカバーU Belt Cover (U)	1	
15-8	イトマキジクウケ Bobbin Winder Wheel Shaft Supporter	1		35-1-2	ゴムカラー Rubber Collar	4	S07660-000
15-9	イトマキジクウケササエピン Pin	1		35-2	ベルトカバーD Belt Cover (D)	1	
15-10	イトマキジクウケカエリバネ Spring	1	117969-001	35-4-2	ナベコ476-32×20 Screw 4.76X20	4	062712-012
15-11	イトマキジク Bobbin Winder Shaft	1	117970-001	35-4-3	ヒラザガネダイ5 Washer 5	4	025050-332
15-12	イトマキクルマクミ Bobbin Winder Wheel Assembly	1	117971-001	35-4-4	ナベコ437-48×8 Screw 4.37X8	1	062680-812
15-13	マルヒラトメネジ4.37×5 Screw 4.37X5	1	100366-002	35-4-5	ヒラザガネチューウ4.37 Washer 4.37	1	025680-232
15-14	ボビンオサエ Bobbin Presser	1		35-4-6	マルモクネジ5.5×20 Screw 5.5X20	2	100666-002
15-15	シメネジ3.18 Screw 3.18	1	100657-001	35-4-7	ヒラザガネショウ5.56 Washer 5.56	2	025750-132

- ◎ 付属品の明細は変更することがあります。
 ◎ The details of included accessories are subject to change.
 ◎ Änderungen in der Aufstellung der mitgelieferten Zubehöre sind vorbehalten.
 ◎ Les détails des accessoires inclus sont sujets à des changements.
 ◎ Los detalles de los accesorios incluidos pueden variar.

Z. 付属品関係(2) Accessories (2) / Zubehör (2) Accessoires (2) / Accesorios (2)

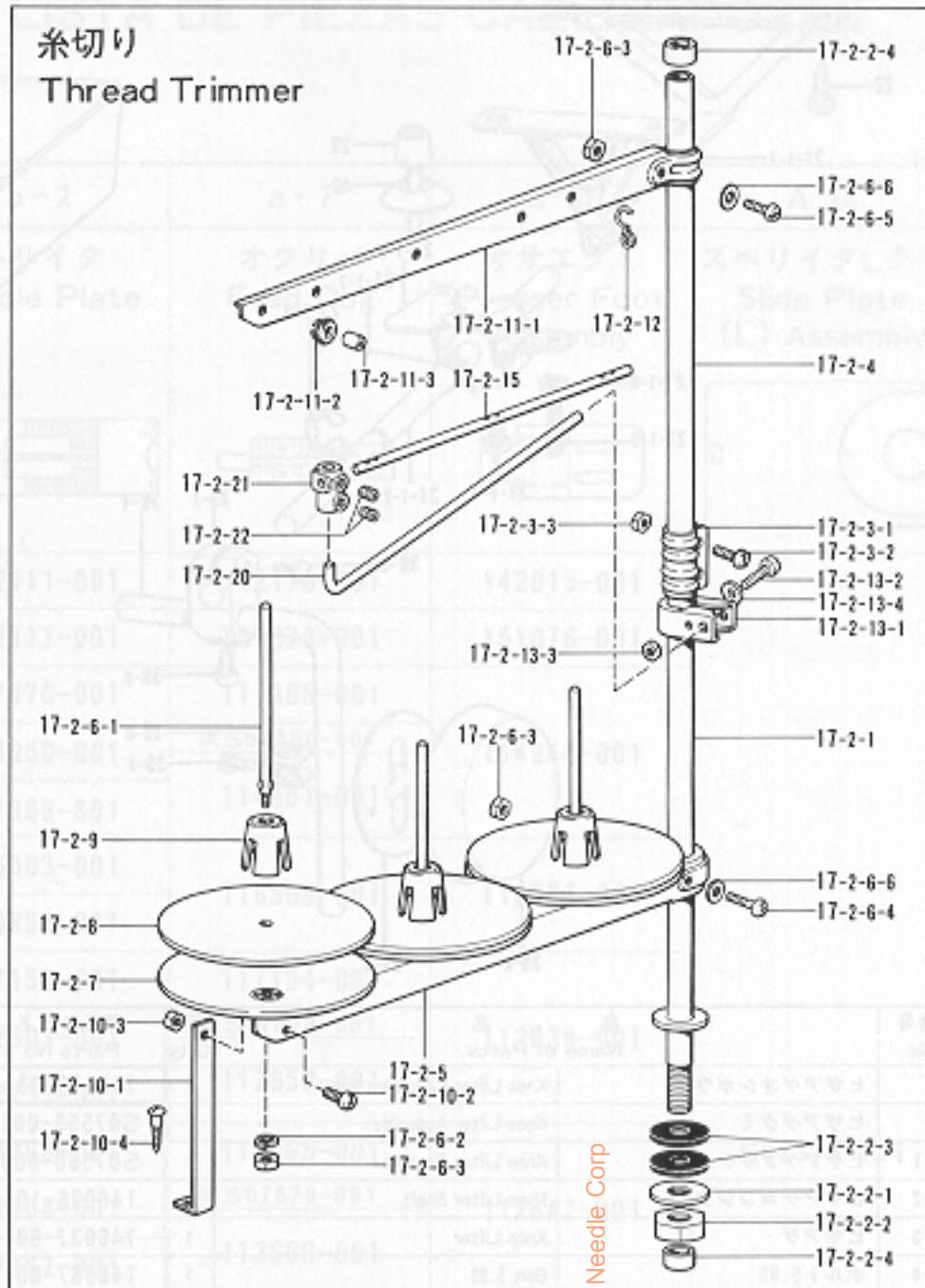
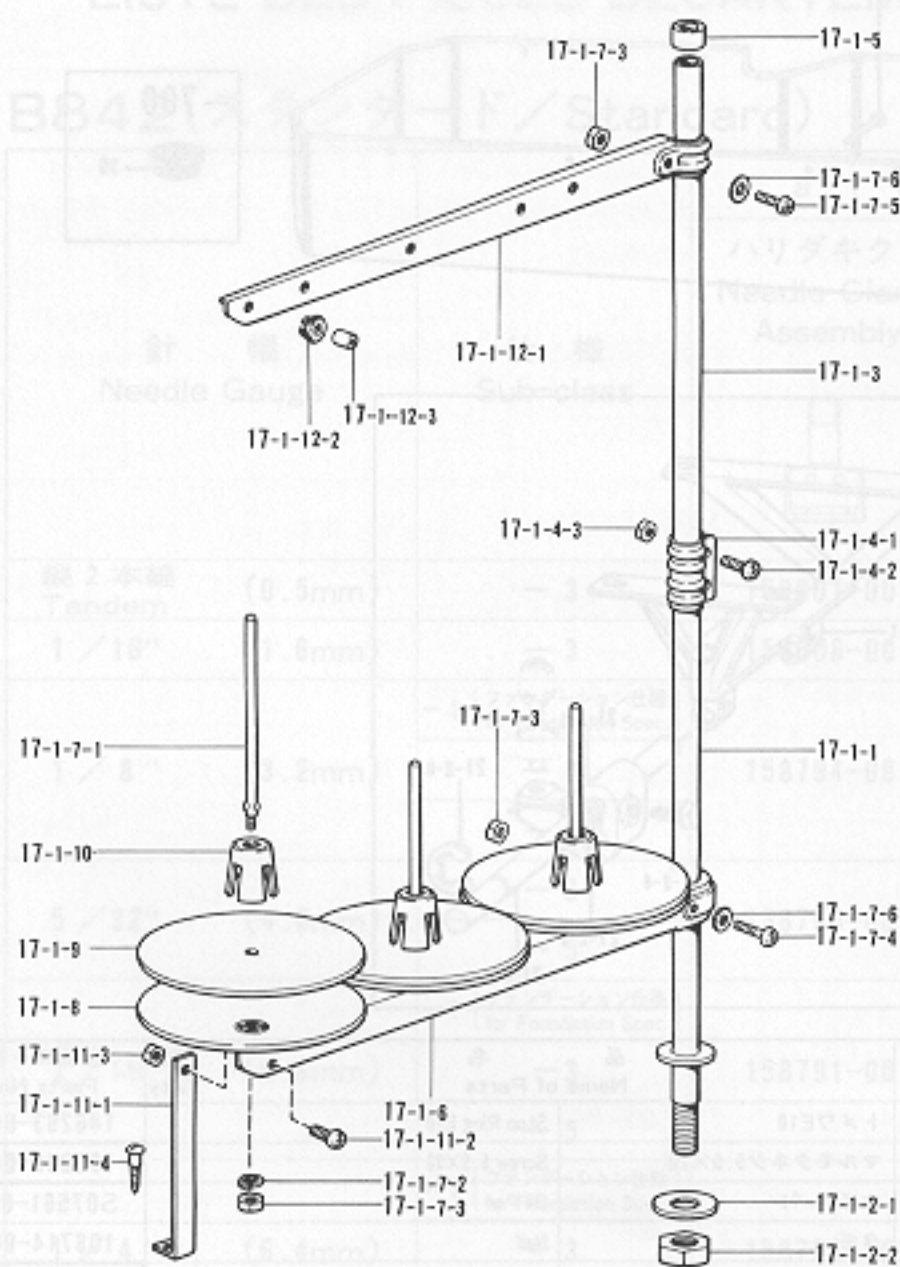

参照番号 Ref.No.	品名 Name of Parts	個数 Q'ty	部品コード Parts No.
17-1	イトタテダイクミ3D	1	S02766-001
17-1-1	コラムパイプD	1	156112-002
17-1-2	パイプネジセットA	1	S02775-001
17-1-2-1	ヒラザガネ16	1	150206-002
17-1-2-2	6カクナット5/8	1	150191-002
17-1-3	コラムパイプ	1	150172-002
17-1-4	コラムジョイントクミ	1	150106-002
17-1-4-1	コラムジョイント	1	150173-002
17-1-4-2	ナベコ5×14	2	062501-406
17-1-4-3	1シュナット5	2	021500-106
17-1-5	コラムキャップ	1	150174-000
17-1-6	スプールホルダー3	1	S02779-001
17-1-7	スプールネジセット3	1	S02782-001
17-1-7-1	スプールシクB	3	150179-002
17-1-7-2	バネザガネ2-5	3	028050-246
17-1-7-3	1シュナット5	5	021500-106
17-1-7-4	ナベコ5×30	1	062503-006
17-1-7-5	ナベコ5×14	1	062501-406
17-1-7-6	ヒラザガネコガタ5	2	026050-136
17-1-8	ウケザラ	3	150180-000
17-1-9	スプールマット	3	150182-000
17-1-10	スプールのクッション	3	126863-001
17-1-11	ホルダーササエAセット	1	S02784-001
17-1-11-1	スプールホルダーササエA	1	150188-002
17-1-11-2	ナベコ5×10	1	062501-006
17-1-11-3	1シュナット5	1	021500-106
17-1-11-4	マルモク45×22	1	031452-206
17-1-12	スレッドハンガークミ3	1	S02788-001
17-1-12-1	スレッドハンガー3	1	—
17-1-12-2	イトカケハンガーダイ	3	—
17-1-12-3	スレッドブッシュ	3	—
17-2	イトタテダイクミ3DRTHF	1	S07558-001
17-2-1	コラムパイプD	1	156112-002
17-2-2	パイプDネジセットB	1	S02777-001
17-2-2-1	ヒラザガネ16	1	150206-002
17-2-2-2	6カクナット5/8	1	150191-002
17-2-2-3	イトタテゴム	2	S01005-000

参照番号 Ref.No.	品名 Name of Parts	個数 Q'ty	部品コード Parts No.
17-2-2-4	コラムキャップ	2	150174-000
17-2-3	コラムジョイントクミ	1	150106-002
17-2-3-1	コラムジョイント	1	150173-002
17-2-3-2	ナベコ5×14	2	062501-406
17-2-3-3	1シュナット5	2	021500-106
17-2-4	コラムパイプ	1	150172-002
17-2-5	スプールホルダー3	1	S02779-001
17-2-6	スプールネジセット3	1	S02782-001
17-2-6-1	スプールのシクB	3	150179-002
17-2-6-2	バネザガネ2-5	3	028050-246
17-2-6-3	1シュナット5	5	021500-106
17-2-6-4	ナベコ5×30	1	062503-006
17-2-6-5	ナベコ5×14	1	062501-406
17-2-6-6	ヒラザガネコガタ5	2	026050-136
17-2-7	ウケザラ	3	150180-000
17-2-8	スプールのマット	3	150182-000
17-2-9	スプールのクッション	3	126863-001
17-2-10	ホルダーササエAセット	1	S02784-001
17-2-10-1	スプールホルダーササエA	1	150188-002
17-2-10-2	ナベコ5×10	1	062501-006
17-2-10-3	1シュナット5	1	021500-106
17-2-10-4	マルモク45×22	1	031452-206
17-2-11	スレッドハンガークミ3	1	S02788-001
17-2-11-1	スレッドハンガー3	1	—
17-2-11-2	イトカケハンガーダイ	3	—
17-2-11-3	スレッドブッシュ	3	—
17-2-12	イトカケバネ	1	S02747-001
17-2-13	イトアンナイホルダークミ	1	150145-002
17-2-13-1	イトアンナイホルダー	1	150185-002
17-2-13-2	ナベコ5×30	1	062503-006
17-2-13-3	1シュナット5	1	021500-106
17-2-13-4	ヒラザガネコガタ5	1	026050-136
17-2-20	イトアンナイササエボウ	1	S04109-001
17-2-21	ササエボウツギテ	1	138843-001
17-2-22	アナクボミ6×6	2	014060-632
17-2-15	イトアンナイ3	1	142997-001

◎ 付属品の明細は変更することがあります。
 ◎ The details of included accessories are subject to change.
 ◎ Änderungen in der Aufstellung der mitgelieferten Zubehöre sind vorbehalten.
 ◎ Les détails des accessoires inclus sont sujets à des changements.
 ◎ Los detalles de los accesorios incluidos pueden variar.

From the library of: Diamond Needle Corp

Z. 付属品関係(3) Accessories (3) / Zubehör (3) Accessoires (3) / Accesorios (3)

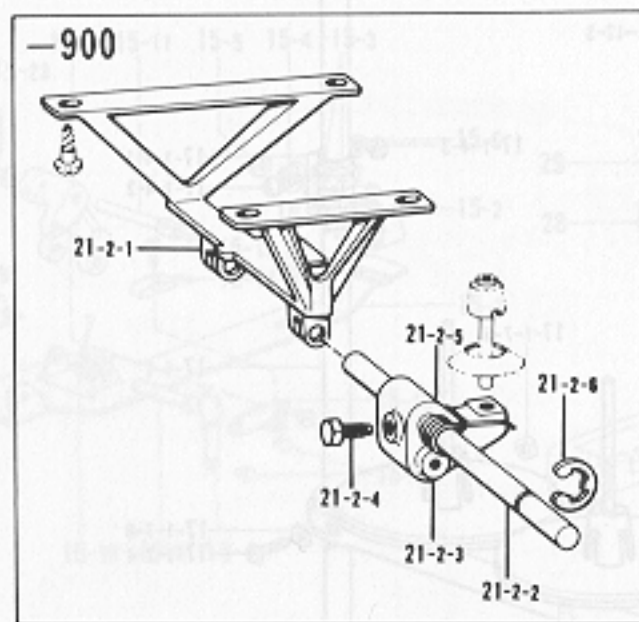
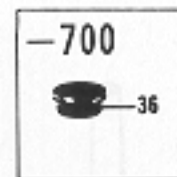
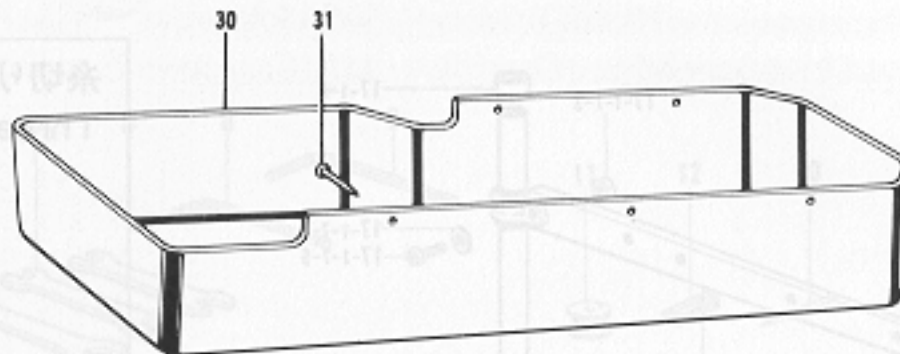
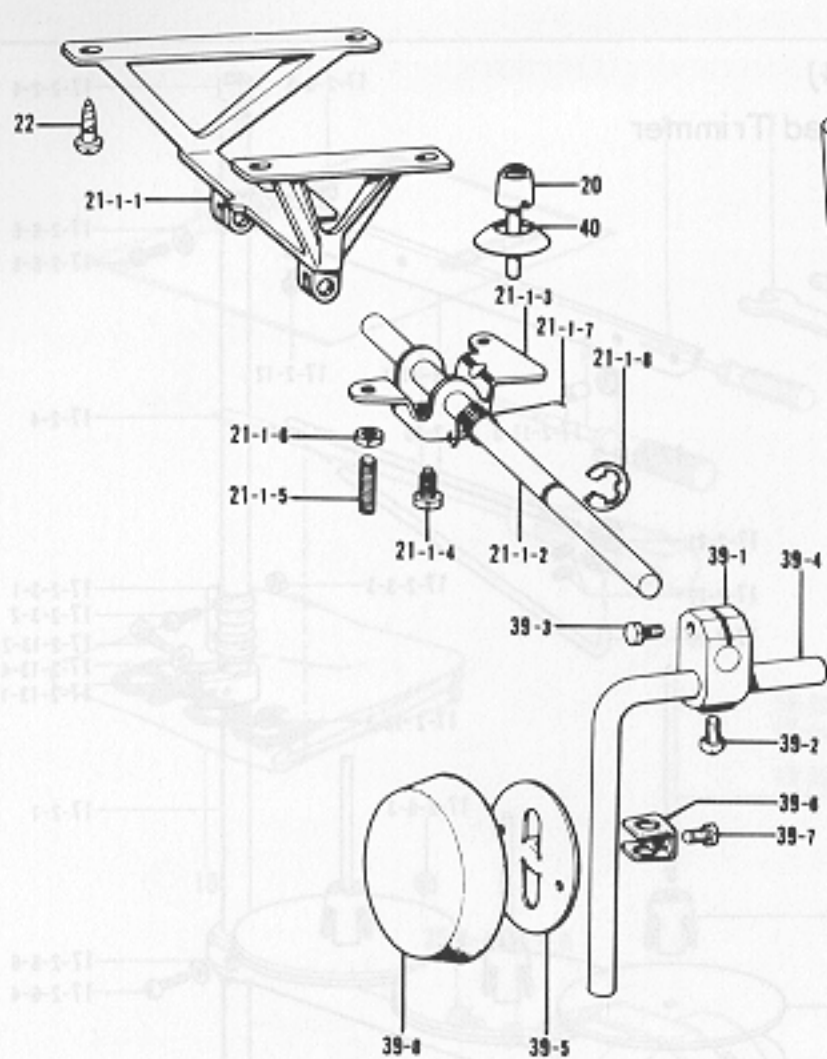

参照番号 Ref.No.	品名 Name of Parts	個数 Q'ty	部品コード Parts No.
20	ヒザアゲオシボウ Knee Lifter Complying Bar	1	145573-000
21-1	ヒザアゲクミ Knee Lifter Assembly	1	S07559-001
21-1-1	ヒザアゲブラケット Knee Lifter Bracket	1	S07560-000
21-1-2	ヒザアゲヨコシク Knee Lifter Shaft	1	146036-101
21-1-3	ヒザアゲ Knee Lifter	1	146037-001
21-1-4	ボルト 5.95 Bolt 5.95	1	146367-001
21-1-5	トメネジ 5.95 Screw 5.95	2	104885-001
21-1-6	ナット 5.95 Nut 5.95	2	100022-004
21-1-7	ヒザアゲネジリバネ Spring	1	146038-001
21-1-8	トメワE10 Stop Ring E10	1	146293-001
21-2	ヒザアゲクミ Knee Lifter Assembly	1	S07726-001
21-2-1	ヒザアゲブラケット Knee Lifter Bracket	1	S07560-000
21-2-2	ヒザアゲヨコシク Knee Lifter Shaft	1	146069-001
21-2-3	オサエアゲリンク Presser Foot Lifting Link	1	S02595-101
21-2-4	ボルト 5.95 Bolt 5.95	1	146367-001
21-2-5	ネジリバネ Spring	1	S07729-001

参照番号 Ref.No.	品名 Name of Parts	個数 Q'ty	部品コード Parts No.
21-2-6	トメワE10 Stop Ring E10	1	146293-001
22	マルモクネジ 5.5×20 Screw 5.5×20	4	100666-002
30	オイルパン Oil Pan	1	S07561-001
31	クギ Nail	5	109714-000
36	オイルキャップ Oil Cap	1	150756-000
39	ヒザアゲクミ Knee Lifter Assembly	1	181427-001
39-1	ヒザアゲテッギテ Knee Lifter Joint	1	146039-001
39-2	4カクボルト 7.94 Bolt 7.94	1	100463-001
39-3	ボルト 5.95×20 Bolt 5.95×20	1	017762-013
39-4	ヒザアゲタテシク Knee Lifter Bar	1	104619-002
39-5	ヒザアゲ Knee Lifter Plate	1	114966-001
39-6	ヒザアゲストップパ Knee Lifter Plate Stopper	1	114967-001
39-7	ボルト 5.95 Bolt 5.95	1	110087-001
39-8	ヒザアゲカバー Knee Lifter Cover	1	140503-001
40	スカート Skirt	1	S08188-001

From the library of: Diamond Needle Corp

- ◎ 付属品の明細は変更することがあります。
- ◎ The details of included accessories are subject to change.
- ◎ Änderungen in der Aufstellung der mitgelieferten Zubehöre sind vorbehalten.
- ◎ Les détails des accessoires inclus sont sujets à des changements.
- ◎ Los detalles de los accesorios incluidos pueden variar.

a. ゲージ部品 / Gauge parts / Lehren
Pièces d'écartement / Piezas calibradoras

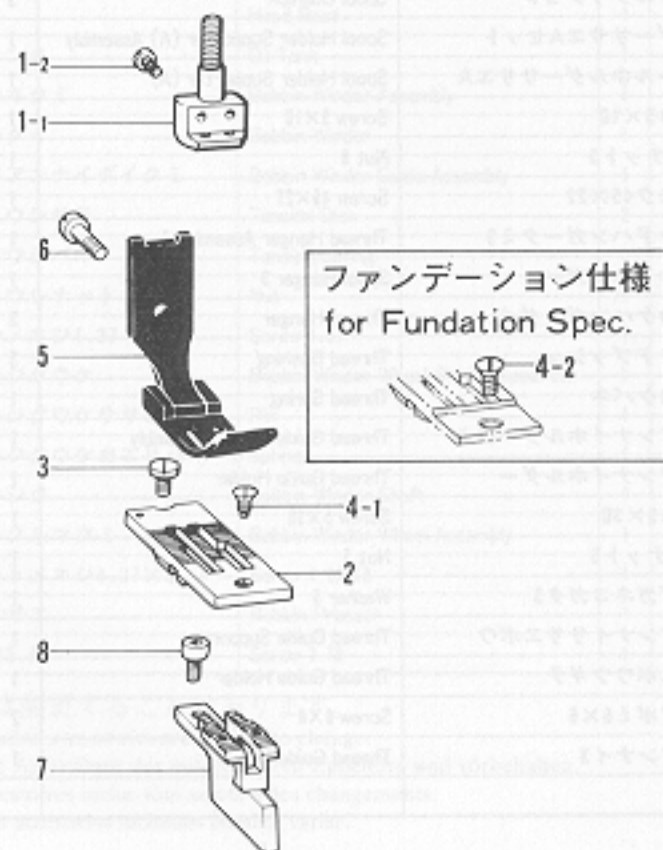

参照番号 Ref.No.	品名 Name of Parts	個数 Q'ty	部品コード Parts No.
1	ハリダキクミ Needle Clamp Assembly	1	※
1-1	ハリダキ Needle Clamp	1	—
1-2	シメネジ 3.57 Screw 3.57	2	116323-001
2	ハリイタ Needle Plate	1	※
3	シメネジ 4.37 Screw 4.37	1	106629-002
4-1	サラネジ 4.37 Screw 4.37	1	117160-001
4-2	サラネジ 4.37 Screw 4.37	1	100032-004
5	オサエクミ Presser Foot Assembly	1	※
6	シメネジ 3.57 Screw 3.57	1	113050-001
7	オクリバ Feed Dog	1	※
8	シメネジ 3.18 Screw 3.18	2	S07494-001

- ◎ ※印の付いている部品の部品コードをお調べの場合は、P27～29のゲージ部品一覧表をご覧ください。
- ◎ If there is a "※" mark, refer to the gauge assembly guide on page 27 ~ 29.
- ◎ Falls das Zeichen "※" steht, wird auf die Zusammenstellung der Vorrichtungen auf Seite 27 ~ 29 verwiesen.
- ◎ Si le signe "※" apparaît, se reporter à la page 27 ~ 29 du guide de montage de la jauge.
- ◎ Si aparece una marca "※", consultar la guía de armado de galga en la página 27 ~ 29.

ゲージ部品一覧表/GAUGE PARTS LIST/LEHREN LISTE
LISTE DES PIÈCES DE CARTEMENT/LISTA DE PIEZAS CALIBRADORAS

B842(スタンダード/Standard)

針 幅 Needle Gauge	仕 様 Sub-class	a-1	a-2	a-7	a-5	A-13
		ハリダキクミ Needle Clamp Assembly 	ハリイタ Needle Plate 	オクリバ Feed Dog 	オサエクミ Presser Foot Assembly 	スベリイタクミ Slide Plate (L) Assembly 
縦 2 本縫 Tandem (0.5mm)	- 3	158801-001	142111-001	142110-001	142015-001	
1/16" (1.6mm)	- 3	158808-001	142111-001	151078-001	151076-001	
1/8" (3.2mm)	-1 (ファンデーション仕様) for Foundation Spec.)	158794-001	117370-001	117366-001	114948-001	
	- 3		114950-001	*S07880-001		
5/32" (4.0mm)	- 3	158796-001	117369-001	114951-001	116502-001	
	- 5		116503-001	116509-001		
3/16" (4.8mm)	- 3	158791-001	117158-001	117134-001	112638-001	
	- 5		112603-001	*S07878-001		
1/4" (6.4mm)	- 3	158792-001	117133-001	112659-001	112642-001	S07318-101
	- 5		117368-001	117365-001		
5/16" (7.9mm)	- 3	158793-001	112604-001	*S07879-001	112645-001	
	- 5		117367-001	112660-001		
3/8" (9.5mm)	- 3	158798-001	112605-001	112661-001	116498-001	
	- 5		144882-001	116506-101		
7/16" (11.1mm)	- 3	158809-001	144881-101	116510-101	151597-001	
	- 5		151596-001	151598-001		
1/2" (12.7mm)	- 3	158797-001	116505-001	116511-001	116499-001	
	- 5		S09365-001	116507-001		
5/8" (15.9mm)	- 3	158795-001	S09366-001	116512-001	116500-001	
	- 5		147176-001	147178-001		
1" (25.4mm)	- 3	158805-001	147177-001	147177-001		
1-1/4" (31.8mm)	- 3	158799-001	116504-001	116508-001	116501-001	
1-1/2" (38.1mm)	- 3	158800-001	118945-001	118947-001	118946-001	S07323-101
2" (50.8mm)	- 5	158802-001	144951-001	144947-001	144949-001	
2-1/6" (55.0mm)	- 5	158803-001	147560-001	147561-001	147562-001	

◎ 2-1/6" (55.0mm) のゲージを使用する場合は、マシン本体等に特別な加工が必要です。

*印は、薄物用です。(針穴径 1.2mm)

◎ In case of using 2-1/6" (55 mm) gauge parts, it is required to make special machining on the arm-bed.

The * symbol is for thin materials (needle hole diameter 1.2 mm).

◎ Falls die 2-1/6-Nadellehre (55 mm) verwendet wird, muß der Arm dazu speziell abgeändert werden.

Mit dem Zeichen * wird dünnes Nähgut bezeichnet (Nadellochdurchmesser 1,2 mm).

◎ Pour utiliser la jauge de 2-1/6" (55 mm), il est nécessaire de procéder à des modifications particulières sur le socle du bras.

Le symbole * correspond aux tissus fins (diamètre de trou d'aiguille de 1,2 mm).



◎ Si se utilizó un calibrador de 2-1/6 pulg. (55 mm) se deberá realizar una preparación especial del brazo.

El asterisco * es para tejidos finos (diámetro de orificio de aguja de 1,2 mm).

特別注文部品/Option Parts

アンナイツキ オサエクミ Presser Foot Assembly with Guide		
	1/8" (3.2mm)	149311-001
	3/16" (4.8mm)	117281-001
	1/4" (6.4mm)	149312-001

B842(糸切り / Thread Trimmer)

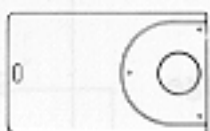
針 幅 Needle Gauge	仕 様 Sub-class	a-1	a-2	a-7	a-5	A-13	N-14
		ハリダキクミ Needle Clamp Assembly 	ハリイタクミ Needle Plate Assembly 	オクリバ Feed Dog 	オサエクミ Presser Foot Assembly 	スベリイタLクミ Slide Plate (L) Assembly 	イトハライ Thread Wiper 
3 / 32" (2.4mm)	- 5	158804-001	159398-001	148697-001	148679-001		
1 / 8" (3.2mm)	- 3	158794-001	159400-001	148698-001	148685-001		
	- 5		155722-001	148699-001	148681-001		
5 / 32" (4.0mm)	- 3	158796-001	158785-001	148700-001	148689-001		
	- 5		155724-001	148701-001	148683-001		
3 / 16" (4.8mm)	- 3	158791-001	158784-001	148702-001	148687-001		
	- 5		155851-001	148703-001 ※S07905-001	148691-001		
1 / 4" (6.4mm)	- 3	158792-001	158783-001	148704-001	148693-001		
	- 5		155853-001	148705-001 ※158756-001	148695-001		
5 / 16" (7.9mm)	- 3	158793-001	159402-001	149692-001	149689-001	S07318-101	S07553-001
	- 5		155855-001	149691-001	149687-001		
3 / 8" (9.5mm)	- 3	158798-001	149946-001	149939-001	149942-001		
	- 5		155857-001	149938-001	149940-001		
1 / 2" (12.7mm)	- 3	158797-001	159404-001	149676-001	149673-001		
	- 5		149677-001	149675-001	149671-001		
5 / 8" (15.9mm)	- 3	158795-001	149956-001	149949-001	149952-001		
	- 5		149954-001	149948-001	149950-001		
3 / 4" (19.1mm)	- 5	158806-001	150526-001	150523-001	150524-001		
7 / 8" (22.2mm)	- 5	158807-001	150534-001	150531-001	150532-001		S 07554-001
1" (25.4mm)	- 5	158805-001	149966-001	149960-001	149962-001		
1-1/2" (38.1mm)	- 5	158800-001	S07391-001	S07390-001	S07388-001	S07323-101	

◎ ※印は、極厚物用です。針穴寸法は、下図の様になっています。

◎ Needle hole dimensions for heavy materials (indicated with ※) are shown in the figure below.



◎ Die Nadellochabmessungen für dicke Materialien (mit ※ bezeichnet) sind in der nachstehenden Tabelle aufgeführt.

◎ Les dimensions de trou d'aiguille pour les tissus épais sont indiquées sur la figure ci-dessous (symbole ※).

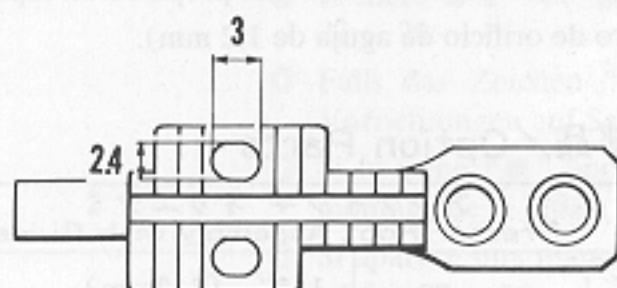
◎ Las dimensiones del orificio de aguja para tejidos gruesos (indicados con un ※) son las que aparecen en la figura a continuación.

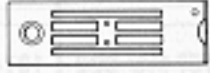
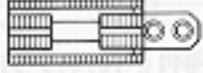
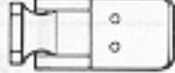
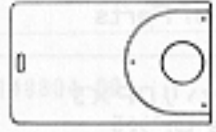

B847

針幅 Needle Gauge	仕様 Sub-class	a-1	a-2	a-7	a-5	A-13	N-14
		ハリダキクミ Needle Clamp Assembly 	ハライト(クミ) Needle Plate (Assembly) 	オクリバ Feed Dog 	オサエクミ Presser Foot Assembly 	スベリイタクミ Slide Plate Assembly 	イトハライ Thread Wiper 
1 / 8" (3.2mm)	スタンダード Standard	158794-001	S07686-001	S07696-001	S07393-001		—
	糸切り Thread Trimmer		S07401-001	S07409-001			S07553-001
3 / 16" (4.8mm)	スタンダード Standard	158791-001	S07688-001	S07698-001	S07395-001		—
	糸切り Thread Trimmer		S07403-001	S07410-001			S07553-001
1 / 4" (6.4mm)	スタンダード Standard	158792-001	S07689-001	S07699-001	S07397-001	S07318-001	—
	糸切り Thread Trimmer		S07405-001	S07411-001			S07553-001
1 / 2" (12.7mm)	スタンダード Standard	158797-001	S07693-001	S07703-001	S07684-001		—
	糸切り Thread Trimmer		S07678-001	S07681-001			S07553-001
3 / 4" (19.1mm)	スタンダード Standard	158806-001	S07996-001	S07998-001	S07889-001		—
	糸切り Thread Trimmer		S07886-001	S07888-001			S07554-001
7 / 8" (22.2mm)	スタンダード Standard	158807-001	S07997-001	S07999-001	S07894-001		—
	糸切り Thread Trimmer		S07891-001	S07893-001			S07554-001

From the library of: Diamond Needle Co.

仕様別部品一覧表

DIFFERENT PARTS LIST / ZUBEHÖRLISTE

LISTE DES PIÈCES ACCESSOIRES / LISTA DE PIEZAS ACCESORIAS

参照番号 Ref. No.	仕 様 Sub-class	スタンダード Standard				糸切り Thread Trimmer			
		B842			B847	B842			B847
		— 1 ファンデーション仕様 for Foundation Spec.	— 3	— 5	— 1	— 1 ファンデーション仕様 for Foundation Spec.	— 3	— 5	— 1
品 名 Name of Parts	107415-011 (#11)	107415-014 (#14)	107415-022 (#22)	107415-011 (#11)	107415-011 (#14)	107415-014 (#14)	107415-022 (#22)	107415-011 (#11)	
A-9	ミシンハリDP×5 Needle DP×5	107415-011 (#11)	107415-014 (#14)	107415-022 (#22)	107415-011 (#11)	107415-011 (#14)	107415-014 (#14)	107415-022 (#22)	107415-011 (#11)
B-21	テンピン Thread Take-up	S07336-001		S07337-001	S07335-001	S07336-001		S07335-001	
C-1	ハリボウヨウドウシクミ Needle Bar Rock Shaft Assembly	159359-101			S07342-001	159359-101		S07342-001	
C-1-6	ハリボウ Needle Bar	159360-001			S07343-001	159360-001		S07343-001	
C-3	ハリボウヨウドウレンカン Needle Bar Connecting Rod	112595-000			—	112595-000		—	
C-4	シメネジ6.35 Screw 6.35	105351-002			—	105351-002		—	
C-5	ハリボウヨウドウリンク Needle Bar Rock Link	112596-001			—	112596-001		—	
C-6	ヨウドウリンクシク Needle Bar Rock Link Stud	112597-001			—	112597-001		—	
C-7	ナット7.94 Nut 7.94	101268-002			—	101268-002		—	
C-8	ハリボウヨウドウクランク Needle Bar Connecting Crank	112598-001			—	112598-001		—	
C-9	シメネジ6.35×18 Screw 6.35×18	S01304-001			—	S01304-001		—	
C-10	ヨウドウシクメタルR Needle Bar Rock Shaft Bushing (R)	112764-001			—	112764-001		—	
C-11	ヨウドウシクストッパ Needle Bar Rock Shaft Stopper	—	—	—	153012-101	—	—	153012-101	
C-12	アナボルト6×30 Bolt 6×30	—	—	—	018063-022	—	—	018063-022	
C-13	ピンチスリーブ Pinch Sleeve	—	—	—	152725-000	—	—	152725-000	
C-14	トメネジ6.35クボミ Screw 6.35	—	—	—	013780-710	—	—	013780-710	
E-1	キリカエキクミ Feed Regulator Assembly	S07361-001		S07366-001	S07361-001	S07361-001		S07366-001	
E-15	オクリメモリイタ Stitch Length Control Scale	S07674-001		151507-001	S07674-001	S07674-001		151507-001	
G-23-1	ニホンハリカマ Rotary Hook Assembly	S07425-001		S07426-001	S07425-001	—	—	—	
G-23-1-1	ソトカマクミ Outer Rotary Hook Assembly	S07731-001		S07732-001	S07731-001	—	—	—	
G-23-1-2	ウチカマクミ Inner Rotary Hook Assembly	S07735-001		S07736-001	S07735-001	—	—	—	
G-23-1-2-6	チョウシバネ Tension Adjusting Spring	151145-001		151146-001	151145-001	—	—	—	
G-41-1	ボビン Bobbin	112781-101			S01928-101	—	—	—	
H-4	シタジク Lower Shaft	S07439-001			S07440-001	S07441-001		S07440-001	

From the library of Diamond Needle Corp

参照番号 Ref. No.	仕 様 Sub-class 品 名 Name of Parts	スタンダード Standard			糸切り Thread Trimmer				
		B842			B847	B842			B847
		- 1 ファンデーション仕様 for Foundation Spec.	- 3	- 5	- 1	- 1 ファンデーション仕様 for Foundation Spec.	- 3	- 5	- 1
H-9	ジョウゲヘンシンリンクミ Vertical Feed Eccentric Wheel Assembly	181486-001			148804-001	148804-001			148804-001
H-11	タイミングブリーDクミ Timing Belt Wheel (D) Assembly	S07442-001			S07442-001	S07444-001			S07442-001
H-12-1	アナトメネジ6.35クボミ Screw 6.35	014771-022			—	014771-022			—
H-12-2	アナトメネジ6.35トガリ Screw 6.35	148821-001			—	148821-001			—
H-12-3	アナトメネジ6.35クボミ Screw 6.35	—	—	—	014771-022	—	—	—	014771-022
J-16	クミヒモササエ Wick Supporter	112739-001			—	112739-001			—
J-17	ナベコ357-40×5 Screw 3.57×5	062670-512			—	062670-512			—
J-31	メクラセン Oil Cap (個数 Q'ty)	104821-001 (5)	104821-001 (6)		104821-001 (6)	104821-001 (5)	104821-001 (6)		104821-001 (6)
J-88	シメネジ 6.35 Screw 6.35	145619-001	—	—	—	145619-001	—	—	—
J-89	キュウユチヨウセツバネ Oil Adjusting Spring	S07482-001	—	—	—	S07482-001	—	—	—
J-90	ゴムオサエ Rubber Presser	S07478-000	—	—	—	S07478-000	—	—	—
K-1-1	ウワイトチヨウシクミ Tension Control Assembly	S07489-001			S07483-001	—	—	—	—
K-1-1-17	イトチヨウシバネ Tension Spring	S07490-001			148851-001	—	—	—	—
K-1-1-19	チヨウシバネウエザガネ Tension Spring Washer	—	—	—	144105-000	—	—	—	—
K-1-2	ウワイトチヨウシクミ Tension Control Assembly	—	—	—	—	S07492-001			S07491-001
K-1-2-17	イトチヨウシバネ Tension Spring	—	—	—	—	S07490-001			148851-001
K-1-2-19	チヨウシバネウエザガネ Tension Spring Washer	—	—	—	—	—	—	—	144105-000
L-25-1	セットネジ6.35 Screw 6.35	148574-001			—	148574-001			—
L-25-2	アナトメネジ6.35クボミ Screw 6.35	014771-022			—	014771-022			—
L-25-3	アナトメネジ6.35クボミ Screw 6.35	—	—	—	014771-022	—	—	—	014771-022
Z-10	ミシンハリDP×5 Needle DP×5	107415-011 (#11)	107415-014 (#14)	107415-022 (#22)	107415-011 (#11)	107415-011 (#11)	107415-014 (#14)	107415-022 (#22)	107415-011 (#11)
Z-11	ボビン Bobbin	112781-101			S01928-101	S01928-101			S01928-101
a-4-1	サラネジ4.37 Screw 4.37	—	117160-001		117160-001	—	117160-001		117160-001
a-4-2	サラネジ4.37 Screw 4.37	100032-004	—	—	—	100032-004	—	—	—

From the library of: Diamond Needle Corp.

DIFFERENT PARTS LIST / ZUBEHÖRLISTE
 LISTE DES PIÈCES ACCESSOIRES / LISTA DE PIEZAS ACCESORIAS

参照番号 Ref. No.	品名 Name of Parts		仕様 Sub-class	スタンダード Standard	糸切り Thread Trimmer		
					- 4 0 0	- 7 0 0 (輸出仕様 for Export)	- 9 0 0
A-15	スベリイタクミ		Slide Plate (F) Assembly	112610-101	149599-101		
A-21	コードオサエL		Cord Holder (L)	—	S07327-001		
B-19	プーリ		Pulley	144614-001	S07340-001 (DCモーター) D.C. Motor		
					S07341-001 (EFKA Motor)		
D-13	イトユルメイタクミ		Thread Tension Releasing Plate Assembly	S07353-001	S07351-001		
D-21	オサエアゲレバーバネ (個数)		Knee Lifter Lifting Lever Spring (Q'ty)	S07355-001 (1)	S07355-001 (2)		
D-24	ヒザアゲレバー		Knee Lifter Lever	S07358-001	—	S07358-001	
D-25	ダンネジ6.35		Screw 6.35	145480-001	—	145480-001	
D-27	ヒザアゲボウ		Knee Lifter Bar	S07359-001	—	S07359-001	
D-28	ダンネジ4.76		Screw 4.76	145478-001	—	145478-001	
E-24	カエシヌイレバーク		Feed Regulator Lever Shaft	S07371-001	S07372-001		
E-29	カエシヌイレバー		Reverse Lever	S07373-101	S07374-101		
E-30	アナトメネジ5.95		Screw 5.95	118853-001	—	—	
F-7	オクリダイ		Feed Bar	S07387-001	148490-001		
Z-5	スパナ6×7		Spanner 6×7	—	107779-001		
Z-6	スパナ8×9		Spanner 8×9	—	100887-001		
Z-9	6カクボウスパナ3		Allen Wrench 3	—	142721-001		
Z-12	アームイトアンナイフェルト		Felt	114941-001	—	—	
Z-17-1	イトタテダイクミ3D		Cotton Stand Assembly 3D	S02766-001	—	—	
Z-17-2	イトタテダイクミ3DRTHF		Cotton Stand Assembly 3DRTHF	—	S07558-001		
Z-20	ヒザアゲオシボウ		Knee Lifter Complying Bar	145573-000	—	145573-000	
Z-21-1	ヒザアゲクミ		Knee Lifter Assembly	S07559-001	—	—	
Z-21-2	ヒザアゲクミ		Knee Lifter Assembly	—	—	S07726-001	
Z-22	マルモクネジ5.5×20		Screw 5.5×20	100666-002	—	100666-002	
Z-23	コテイハ		Fixed Knife	—	S07527-001		
Z-24	ダンネジ2.38		Screw 2.38	—	148539-001		
Z-35	ベルトカバー		Belt Cover Assembly	for Domestic	183480-001	—	
				for Export	—	183480-001	
Z-36	—		Oil Cap	—	—	150756-000	
Z-39	ヒザアテクミ		Knee Lifter Assembly	181427-001	—	—	
Z-40	スカート		Skirt	S08188-001	—	S08188-001	

From the library: Diamond Needle Corp

参照番号 Ref. No.	品名 Name of Parts	モータ仕様 Motor Spec.	糸切り Thread Trimmer	
			DCモーター D.C. Motor	EFKA Motor
L-1	イトキリソレノイド	Thread Trimming Solenoid	S05892-000	S07495-000
L-51	ナイロンコネクタ12P	Nylon Conector 12P	153969-000	—————
L-52	コネクタキャップ5	Connector Cap 5	153971-001	—————
L-53	アースセンクミ	Earth Wire Assembly	S02682-001	S06004-001
L-53-2	ピンターミナルオス	Terminal Pin (L)(Male)	S03328-000	—————
L-53-3	アツタンシ4.5×14 (個数)	Terminal 4.5×14 (Q'ty)	204569-001 (1)	204569-001 (2)
L-56	WコードSクミ	W Cord (S) Assembly	154210-000	—————
L-57	ナイロンコネクタ	Nylon Connector	146046-000	—————
L-58	ユニタイバンド	Bead Band	340400-001	—————
N-1	イトハライソレノイドクミ	Thread Wiper Solenoid Assembly	S07537-100	S07540-000
N-1-8	ピンターミナルオス	Terminal Pin (Male)	143549-000	—————
Q-3	ギャクテンソレノイドクミ	Reverse Solenoid Assembly	154727-001	154734-001
Q-3-5	ピンターミナルオス	Terminal Pin (Male)	143549-000	—————
R-1	Rアクチュエータークミ	Reverse Actuator Assembly	S07555-001	S07557-001
R-1-8	Rスイッチクミ	Reverse Switch Assembly	S02698-001	S04210-001
R-1-8-3	ピンターミナルオス	Terminal Pin (Male)	143549-000	—————
T-1	—————	Air Unit Valve Assembly	151126-101	—————
T-3	—————	Screw 4.5×20	101118-001	—————
T-4	—————	Staple	200190-001	—————
T-5	—————	Air Unit Cord Assembly	S05247-101	—————
V-1	—————	Presser Foot Lifting Solenoid Set	183486-001	183487-001
V-1-1	—————	Presser Foot Lifting Solenoid Assembly	S06538-001	S04206-101
V-1-1-16	—————	Presser Foot Lifting Cord Assembly	S02593-001	S04207-001
V-1-1-16-3	—————	Terminal Pin (Male)	143549-000	—————
V-1-1-24	—————	Nylon Connector	143522-000	—————
V-1-1-25	—————	Plug Cover #14	220077-001	—————
V-1-1-26	—————	B Cord 100 Assembly 2	S05981-000	—————
V-1-1-27	—————	W Cord 100 Assembly	S05982-000	—————

From the library of: Diamond Needle Corp

索引
INDEX/VERZEICHNIS
INDEX/INDICE

部品コード Parts No.	参照番号 Ref. No.	部品コード Parts No.	参照番号 Ref. No.	部品コード Parts No.	参照番号 Ref. No.	部品コード Parts No.	参照番号 Ref. No.
S01005-000	Z- 17-2-2-3	S04109-001	Z- 17-2-20	S07366-001	E- 1	S07465-000	J- 55
S01297-001	Z- 15-22	S04206-101	V- 1-1	S07368-001	E- 20	S07466-001	J- 76
S01304-001	C- 9	S04207-001	V- 1-1-16	S07369-001	E- 22	S07467-001	J- 78
	E- 12	S04210-001	R- 1-8	S07370-001	E- 23	S07468-000	J- 80
	Q- 14	S05247-101	T- 5	S07371-001	E- 24	S07469-001	J- 81
S01327-001	Q- 10	S05892-000	L- 1	S07372-001	E- 24	S07470-001	J- 82
S01328-001	Q- 11	S05981-000	T- 5-2	S07373-101	E- 29	S07471-001	J- 22
S01928-101	G- 41-1		U- 11-26	S07374-101	E- 29	S07472-001	J- 84
	G- 41-2	V- 1-1-26	S07375-001	E- 31	S07473-000	J- 86	
	Z- 11	S05982-000	T- 5-3	S07376-001	E- 35	S07474-000	J- 34
S02499-001	A- 7	U- 11-27	S07377-001	E- 36	S07475-000	J- 35	
S02580-001	U- 11-1	V- 1-1-27	S07378-001	E- 6	S07476-000	J- 36	
	V- 1-1-1	S06004-001	L- 53	S07379-001	E- 2	S07477-000	J- 4
S02581-001	U- 11-2	S06241-000	P- 4	S07380-001	E- 32	S07478-000	J- 5
	V- 1-1-2	S06242-001	P- 5	S07381-001	Q- 12		J- 90
S02582-001	U- 11-4	S06243-001	P- 6	S07385-001	Q- 1	S07479-001	J- 6
	V- 1-1-4	S06537-000	V- 1-1-12	S07386-001	F- 2	S07480-001	J- 7
S02584-000	U- 11-4-2	S06538-001	V- 1-1	S07387-001	F- 7	S07481-000	J- 87
	V- 1-1-4-2	S07027-001	S- 1-6	S07413-001	G- 2-2	S07482-001	J- 89
S02585-000	U- 11-4-3	S07030-000	S- 1-11	S07414-001	G- 2-1	S07483-001	K- 1-1
	V- 1-1-4-3	S07031-000	S- 1-11-1	S07415-001	G- 1-2	S07487-001	K- 1-1-10
S02586-001	U- 11-7	S07045-001	S- 1	S07416-001	G- 1-1		K- 1-2-10
	V- 1-1-7	S07182-001	U- 11-29	S07417-001	G- 9	S07488-001	K- 1-1-14
S02587-001	U- 12		V- 1-1-29	S07418-001	G- 5		K- 1-2-14
	V- 1-9	S07316-001	A- 3	S07419-001	G- 8	S07489-001	K- 1-1
S02588-000	U- 11-10	S07317-001	A- 4	S07420-000	G- 7	S07490-001	K- 1-1-17
	V- 1-1-10	S07319-001	A- 13-1	S07421-001	G- 6		K- 1-2-17
S02589-000	U- 11-12	S07320-000	A- 13-2	S07422-001	G- 15	S07491-001	K- 1-2
S02590-000	U- 11-14		A- 14-2	S07423-001	G- 19	S07492-001	K- 1-2
	V- 1-1-14	S07321-101	A- 13-3	S07424-001	G- 21	S07493-001	K- 7
S02591-000	U- 11-15		A- 14-3		N- 15	S07494-001	a- 8
	V- 1-1-15	S07322-101	A- 13-4	S07425-001	G- 23-1	S07495-000	L- 1
S02592-001	U- 11-21		A- 14-4	S07426-001	G- 23-1	S07496-001	L- 4
	V- 1-1-21	S07325-001	A- 14	S07427-001	G- 23-3	S07497-001	L- 6
S02593-001	U- 11-16	S07326-001	A- 14-1	S07428-001	G- 23-2	S07498-001	L- 9
	V- 1-1-16	S07327-001	A- 21	S07429-001	G- 23-4	S07499-001	L- 10
S02595-101	Z- 21-2-3	S07328-000	A- 15-4	S07430-001	G- 28	S07500-001	L- 12
S02664-001	N- 1-6	S07329-001	B- 5	S07431-001	G- 30	S07501-001	L- 13
S02665-000	N- 1-7	S07330-101	B- 3	S07432-001	G- 38	S07502-001	L- 15
S02682-001	L- 53	S07334-001	B- 22	S07433-001	G- 39	S07503-000	L- 16
S02693-001	R- 1-2	S07335-001	B- 21	S07434-001	G- 34	S07504-001	L- 19
S02694-001	R- 1-3	S07336-001	B- 21	S07435-001	G- 36	S07508-001	L- 21
S02696-001	R- 1-4	S07337-001	B- 21	S07436-001	G- 24	S07509-001	L- 23
S02697-001	R- 1-6	S07338-001	B- 24	S07437-001	G- 25	S07510-001	L- 24
S02698-001	R- 1-8	S07339-001	B- 26	S07439-001	H- 4	S07511-001	L- 26
S02699-001	R- 1-8-1	S07340-001	B- 19	S07440-001	H- 4	S07512-001	L- 26-1
S02745-001	L- 54	S07341-001	B- 19	S07441-001	H- 4	S07514-001	L- 26-2
	U- 11-17	S07342-001	C- 1	S07442-001	H- 11	S07516-001	L- 26-3
	V- 1-1-17	S07343-001	C- 1-6	S07444-001	H- 11	S07517-001	L- 28
S02747-001	Z- 17-2-12	S07344-001	C- 15	S07446-001	H- 10	S07518-001	L- 29
S02766-001	Z- 17-1	S07345-001	D- 7	S07447-001	H- 10-1	S07519-001	L- 31
S02775-001	Z- 17-1-2	S07346-001	D- 6	S07448-001	J- 1	S07520-001	L- 32
S02777-001	Z- 17-2-2	S07347-001	D- 9	S07449-000	J- 2	S07521-001	L- 35
S02779-001	Z- 17-1-6	S07348-001	D- 16	S07450-000	J- 24	S07522-001	L- 36
	Z- 17-2-5	S07349-001	D- 17	S07453-000	J- 47	S07523-001	L- 40
S02782-001	Z- 17-1-7	S07350-001	D- 18	S07454-000	J- 49	S07524-001	L- 43
	Z- 17-2-6	S07351-001	D- 13	S07455-000	J- 48	S07525-000	L- 45
S02784-001	Z- 17-1-11	S07353-001	D- 13	S07456-000	J- 50	S07526-001	L- 47
	Z- 17-2-10	S07355-001	D- 21	S07457-100	J- 51	S07527-001	L- 49
S02788-001	Z- 17-1-12	S07356-001	D- 14	S07458-000	J- 53		Z- 23
	Z- 17-2-11	S07357-001	D- 26	S07459-000	J- 54	S07528-000	M- 3
S03289-001	J- 60	S07358-001	D- 24	S07460-000	J- 46	S07529-001	M- 1
	J- 66	S07359-001	D- 27	S07461-000	J- 63	S07531-001	M- 9
	J- 73	S07361-001	E- 1	S07462-000	J- 69	S07532-001	M- 11
S03328-000	L- 53-2	S07363-001	E- 1-2	S07463-000	J- 70	S07533-001	M- 5
S03681-101	U- 11	S07364-001	E- 1-4	S07464-000	J- 74	S07534-001	M- 13

From the library of: Diamond Needle Corp.

部品コード Parts No.	参照番号 Ref. No.	部品コード Parts No.	参照番号 Ref. No.	部品コード Parts No.	参照番号 Ref. No.	部品コード Parts No.	参照番号 Ref. No.
S07536-001	M- 15	014680-622	G- 37	062501-406	Z- 17-1-7-5	062711-212	J- 11
S07537-000	N- 1		L- 8		Z- 17-2-3-2	062711-412	P- 10
S07540-000	N- 1	014710-522	D- 12		Z- 17-2-6-5	062712-012	Z- 35-4-2
S07542-001	N- 11	014771-022	B- 15	062503-006	Z- 17-1-7-4	062761-212	U- 11-3
S07549-001	N- 11-7		E- 5-2		Z- 17-2-13-2		V- 1-1-3
S07550-001	N- 11-8	014771-022	H- 10-4		Z- 17-2-6-4	062761-412	F- 12
S07551-001	N- 11-11		H- 12-1	062630-812	R- 1-9	062781-412	Q- 2
S07552-001	N- 11-14		H- 12-3	062660-412	J- 19	062782-512	G- 3
S07555-001	R- 1	014771-022	L- 25-2	062661-212	F- 14	072600-480	H- 10-2
S07556-001	R- 1-1		L- 25-3		M- 16	081030-070	J- 27
S07557-001	R- 1	016771-032	B- 16		N- 11-15	100022-004	Z- 21-1-6
S07558-001	Z- 17-2	017762-013	Z- 39-3	062670-512	B- 27	100022-005	L- 26-5
S07559-001	Z- 21-1	018063-022	C- 12		E- 28	100032-004	a- 4-2
S07560-000	Z- 21-1-1	021400-164	S- 1-10		J- 8	100064-002	K- 4
	Z- 21-2-1	021500-106	Z- 17-1-11-3		J- 13	100197-002	G- 4
S07561-001	Z- 30		Z- 17-1-4-3		J- 17	100250-001	B- 7
S07571-000	J- 39		Z- 17-1-7-3		J- 21	100251-001	B- 12
S07589-001	U- 1		Z- 17-2-10-3		J- 23		H- 7
S07590-001	U- 3		Z- 17-2-13-3		J- 77		L- 42
S07591-001	U- 9		Z- 17-2-3-3		J- 83	100257-010	J- 44
S07658-001	G- 27		Z- 17-2-6-3		J- 85	100328-001	E- 19
S07660-000	Z- 35-1-2	021660-102	F- 15		K- 6	100366-002	Z- 15-13
S07674-001	E- 15		M- 17		L- 3	100401-001	Z- 15-4
S07726-001	Z- 21-2	021670-102	D- 23		M- 8	100463-001	S- 1-3
S07729-001	Z- 21-2-5		K- 1-2-25		N- 9		Z- 39-2
S07731-001	G- 23-1-1		L- 34		N- 17	100477-001	Z- 13
	G- 23-2-1	025040-232	N- 3		R- 4	100511-003	Q- 17
S07732-001	G- 23-1-1	025040-233	S- 1-8	062670-612	U- 11-13	100645-003	P- 8
S07733-001	G- 23-3-1	025050-332	Z- 35-4-3		U- 11-20	100657-001	Z- 15-15
S07734-001	G- 23-4-1	025060-132	F- 13		U- 11-22	100659-001	Z- 15-17
S07735-001	G- 23-1-2	025060-232	U- 11-23		V- 1-1-13	100662-001	Z- 15-20
S07736-001	G- 23-1-2		V- 1-1-23		V- 1-1-22	100666-002	U- 16
S07737-001	G- 23-3-2	025100-132	E- 26	062670-616	V- 1-1-20		V- 1-8
S07738-001	G- 23-2-2	025680-132	G- 35	062670-812	C- 1-8		Z- 16
S07739-001	G- 23-4-2	025680-232	Z- 35-4-5		E- 7		Z- 22
S07740-001	G- 23-2-3	025710-132	U- 5		J- 3		Z- 35-4-6
	G- 23-4-3	025710-232	E- 34		L- 44	100887-001	Z- 6
S07810-000	J- 52		G- 14		M- 6	101118-001	T- 3
S07876-001	J- 91		J- 26	062671-012	U- 11-11	101268-002	C- 7
S08188-001	Z- 40		L- 39		V- 1-1-11	101572-101	Z- 4
S08468-000	Z- 35-1		N- 11-13	062671-412	D- 22	101706-001	B- 11
S08469-001	N- 6	025750-132	Z- 35-4-7		L- 33		F- 6
S09364-000	J- 94	026050-136	Z- 17-1-7-6	062680-663	L- 55		H- 8
S09369-000	J- 93		Z- 17-2-13-4		U- 11-18	102731-004	C- 1-5
002401-003	S- 1-7		Z- 17-2-6-6		V- 1-1-18	104619-002	Z- 39-4
002501-003	T- 1-14	028040-243	S- 1-9	062680-812	A- 8	104821-001	J- 31
007300-612	N- 4	028050-243	T- 1-15		J- 79	104885-001	Z- 21-1-5
007401-012	N- 2	028050-246	Z- 17-1-7-2		K- 8	105173-004	U- 4
007500-812	Q- 4		Z- 17-2-6-2		M- 10	105351-002	C- 4
	Q- 9	028680-242	C- 17		N- 7	106629-002	a- 3
013710-512	G- 10	031452-206	Z- 17-1-11-4		P- 12	107030-001	C- 1-3
013711-012	G- 17		Z- 17-2-10-4		Z- 35-4-4	107321-003	L- 18
013761-410	B- 20	034422-503	S- 2	062681-012	E- 1-3	107415-011	A- 9
013780-710	B- 4	048030-342	M- 2	062681-212	L- 30		Z- 10
	C- 14		R- 1-5	062681-612	P- 7	107415-014	A- 9
013781-012	B- 2	048040-342	G- 31	062710-612	E- 3		Z- 10
	B- 23		Q- 6		E- 37	107415-022	A- 9
	D- 2		U- 7		M- 12		Z- 10
	F- 3	048060-342	E- 10		R- 2	107779-001	Z- 5
	H- 3		U- 13	062711-012	E- 33	107780-001	Z- 7
	L- 22		V- 1-10		G- 29	108254-001	K- 1-1-4
014060-632	Z- 17-2-22	048080-342	E- 25		J- 25		K- 1-2-4
014680-422	D- 20	048090-342	N- 1-3		L- 11	108265-001	K- 1-1-6
	N- 11-10	062501-006	Z- 17-1-11-2		N- 11-12		K- 1-2-6
014680-622	F- 10		Z- 17-2-10-2		N- 12	108266-001	K- 9
	G- 33	062501-406	Z- 17-1-4-2		P- 2	108549-001	J- 28

索引
INDEX / VERZEICHNIS
INDEX / INDICE

部品コード Parts No.	参照番号 Ref. No.	部品コード Parts No.	参照番号 Ref. No.	部品コード Parts No.	参照番号 Ref. No.	部品コード Parts No.	参照番号 Ref. No.
108802-001	J- 64	113760-001	A- 23	142403-001	D- 8-2	146038-001	Z- 21-1-7
	J- 65	114483-002	Z- 34	142443-001	Z- 2	146039-001	Z- 39-1
108960-002	G- 26	114486-002	Z- 33	142721-001	Z- 9	146046-000	L- 57
	K- 12	114693-001	J- 57	142746-002	E- 17		S- 1-11-2
109714-000	Z- 29	114941-001	K- 13	142997-001	Z- 17-2-15		T- 5-2-3
	Z- 31		Z- 12	143488-001	T- 1-10		U- 11-26-3
110087-001	S- 1-5	114966-001	Z- 39-5	143489-001	T- 1-11		V- 1-1-26-3
	Z- 39-7	114967-001	S- 1-4		T- 5-1-3	146069-001	Z- 21-2-2
110161-004	M- 4		Z- 39-6	143499-000	T- 5-1-2	146080-000	N- 5
110161-006	G- 13	115249-001	J- 42	143522-000	T- 5-4	146105-000	Q- 8
110201-001	L- 5	116010-001	A- 16		U- 11-24	146141-001	B- 8
110215-002	R- 1-7	116323-001	a- 1-2		V- 1-1-24	146153-001	U- 6
111191-001	J- 67	116662-003	L- 17	143548-000	S- 1-11-1-3	146194-000	L- 56-1
112573-101	B- 1	116699-000	J- 75		T- 5-1-4		S- 1-11-3
112574-000	B- 6	117160-001	a- 4-1		T- 5-3-3		T- 5-3-4
112576-001	B- 13	117850-001	C- 18		U- 11-27-3		U- 11-27-4
112577-101	B- 9	117963-001	Z- 15		V- 1-1-27-3		V- 1-1-27-4
112586-001	B- 17	117969-001	Z- 15-10		L- 56-2	146293-001	Z- 21-1-8
112589-100	C- 1-2	117970-001	Z- 15-11	143549-000	L- 56-3		Z- 21-2-6
112590-001	C- 1-4	117971-001	Z- 15-12		N- 1-8	146253-000	J- 92
112592-001	C- 1-7	118320-001	K- 1-1-11		Q- 3-5	146354-001	C- 16
112593-001	C- 1-9		K- 1-2-11		R- 1-8-3	146360-002	L- 38
112594-001	C- 2	118713-001	L- 7		S- 1-11-1-2	146367-001	Z- 21-1-4
112595-000	C- 3	118837-001	Z- 3		T- 1-13		Z- 21-2-4
112596-001	C- 5	118853-001	E- 21		T- 5-1-5	146598-001	A- 5
112597-001	C- 6		E- 30		T- 5-2-2	147504-001	E- 27
112598-001	C- 8	118954-000	E- 4-2		T- 5-3-2	147513-001	D- 8-1
112610-101	A- 15	120752-001	L- 41		U- 11-16-3	147846-001	D- 4
112656-001	F- 11	121980-001	G- 40		U- 11-26-2	148005-001	G- 12
112658-001	K- 10	122991-001	Z- 1		U- 11-27-2	148394-000	J- 29
	K- 11-2	126863-001	Z- 17-1-10		V- 1-1-16-3	148490-001	F- 7
112684-001	H- 6		Z- 17-2-9		V- 1-1-26-2	148491-001	F- 8
	H- 9-2	129458-002	E- 16		V- 1-1-27-2	148492-101	F- 4
112692-101	G- 11	129500-004	E- 14	143591-001	F- 9	148494-001	F- 1
112695-001	G- 16	129984-002	A- 6	143611-101	E- 4	148495-001	E- 11
112696-000	G- 18	138843-001	Z- 17-2-21	143612-000	E- 4-1	148502-000	H- 2
112700-001	G- 27-2	139096-001	D- 19	143613-001	E- 8	148503-000	H- 1
112709-001	K- 5		N- 11-9	143616-001	E- 9	148511-001	N- 1-2
112712-001	K- 1-1-12	140327-001	J- 33	143673-001	J- 18	148512-000	N- 1-4
	K- 1-2-12	140503-001	Z- 39-8	143882-001	Z- 26	148514-006	N- 8
112715-001	K- 11-1	140527-001	K- 2	143910-001	Z- 27	148527-001	N- 13
112717-001	J- 10	140540-000	T- 1-9	144105-000	K- 1-1-19	148536-001	L- 48
112719-001	J- 14	140543-000	T- 1-7		K- 1-2-19	148539-001	L- 50
112720-101	J- 15	140620-001	U- 8	144222-001	Z- 18	148539-001	Z- 24
112721-001	C- 1-10	140647-001	L- 2	144504-001	K- 1-2-22	148546-001	L- 14
112728-001	J- 56		N- 16	144526-001	L- 37		N- 10
112734-001	J- 38		R- 3	144614-001	B- 19	148559-000	L- 20
112735-000	J- 58	140682-001	T- 1-3	144680-001	K- 1-1-2	148574-001	L- 25-1
112736-000	J- 61	140890-001	J- 30		K- 1-2-2	148592-001	L- 26-4
112739-001	J- 16	141207-001	D- 3	144682-001	K- 1-1-5	148602-001	G- 42
112743-001	J- 12	141208-001	D- 5		K- 1-2-5	148743-001	J- 45
112750-000	J- 68	141494-001	L- 27	144704-001	K- 1-1-13	148762-001	J- 37
112753-001	J- 40	141528-001	U- 10		K- 1-2-13	148802-101	E- 5
112758-001	J- 95	141544-001	L- 46	145446-001	K- 1-1-15	148804-001	H- 9
112759-001	J- 43	141583-001	U- 15		K- 1-2-15	148821-001	H- 10-3
112764-001	C- 10		V- 1-3		Z- 15-3		H- 12-2
112781-101	G- 41-1	142002-001	Z- 8	145472-001	D- 1	148825-001	P- 9
	Z- 11	142026-003	S- 1-1	145478-001	D- 28	148851-001	K- 1-1-17
113014-000	B- 10	142027-001	S- 1-2		U- 17		K- 1-2-17
113024-000	B- 25	142037-000	T- 1-5	145480-001	D- 25	148890-101	Z- 28
113050-001	a- 6	142038-001	T- 1-6	145482-101	D- 10	149094-001	Q- 13
113074-001	F- 5	142268-001	J- 20	145502-001	E- 18	149095-001	Q- 15
113362-001	J- 41		U- 11-19	145573-000	Z- 20	149127-001	M- 14
113386-000	A- 2		V- 1-1-19	145619-001	J- 88	149566-002	K- 1-1-18
113431-002	P- 3	142274-001	G- 20	146036-101	Z- 21-1-2		K- 1-2-18
113653-000	J- 59		J- 32	146037-001	Z- 21-1-3	149599-101	A- 15

From the library of: Diamond Needle Corp.

部品コード Parts No.	参照番号 Ref. No.	部品コード Parts No.	参照番号 Ref. No.	部品コード Parts No.	参照番号 Ref. No.	部品コード Parts No.	参照番号 Ref. No.
149799-000	S- 1-12	154210-000	L- 56				
150106-002	Z- 17-1-4	154214-001	T- 1-8				
	Z- 17-2-3	154215-001	T- 1-12				
150145-002	Z- 17-2-13	154332-001	U- 14-1				
150172-002	Z- 17-1-3	154333-001	V- 1-2-1				
	Z- 17-2-4		U- 14-2				
150173-002	Z- 17-1-4-1	154518-001	V- 1-2-2				
	Z- 17-2-3-1		G- 23-2-3-2				
150174-000	Z- 17-1-5	154519-001	G- 23-4-3-2				
	Z- 17-2-2-4		G- 23-2-3-3				
150179-002	Z- 17-1-7-1	154607-001	G- 23-4-3-3				
	Z- 17-2-6-1		M- 7				
150180-000	Z- 17-1-8	154702-001	Z- 14				
	Z- 17-2-7	154727-001	Q- 3				
150182-000	Z- 17-1-9	154730-001	Q- 3-3				
	Z- 17-2-8	154731-000	Q- 3-4				
150185-002	Z- 17-2-13-1	154734-001	Q- 3				
150188-002	Z- 17-1-11-1	155491-001	K- 1-1-3				
	Z- 17-2-10-1		K- 1-2-3				
150191-002	Z- 17-1-2-2	155510-001	K- 1-2-24				
	Z- 17-2-2-2	156112-002	Z- 17-1-1				
150206-002	Z- 17-1-2-1	158115-001	Z- 17-2-1				
	Z- 17-2-2-1		B- 18				
150553-003	K- 3		H- 11-3				
150556-001	D- 15	158677-001	U- 11-6				
	U- 14-3		V- 1-1-6				
	V- 1-2-3		158770-001	K- 1-2-21			
150756-000	Z- 36	158771-001	K- 1-2-20				
150988-001	J- 9	158775-001	P- 11				
151027-001	G- 23-1-1-8	158776-001	P- 13				
	G- 23-2-1-8	158782-101	K- 1-2-23				
	G- 23-3-1-8	159359-101	C- 1				
	G- 23-4-1-8	159360-001	C- 1-6				
151029-001	G- 23-1-2-7	159361-001	E- 13				
	G- 23-3-2-7	159436-001	G- 32				
151030-001	G- 23-1-2-8	159805-001	K- 1-1-16				
	G- 23-2-3-4	180157-001	K- 1-2-16				
	G- 23-3-2-8		B- 14				
	G- 23-4-3-4	180949-001	H- 5				
151126-101	T- 1	181427-001	Z- 39				
151127-100	T- 1-2	181486-001	H- 9				
151145-001	G- 23-1-2-6	181919-001	D- 8				
	G- 23-3-2-6	183480-001	Z- 35				
151146-001	G- 23-1-2-6	183486-001	V- 1				
151147-001	T- 1-4	183487-001	V- 1				
151153-101	T- 1-1	200190-001	T- 4				
151154-000	U- 18	204569-001	L- 53-3				
151507-001	E- 15		U- 11-16-2				
151602-002	A- 17	211131-001	V- 1-1-16-2				
152725-000	C- 13		U- 11-4-4				
152808-101	U- 14	220077-001	V- 1-1-4-4				
	V- 1-2		T- 5-5				
152974-001	J- 62	230157-001	U- 11-25				
	J- 72		V- 1-1-25				
153012-101	C- 11	230157-001	P- 1				
153122-000	U- 11-5	340400-001	L- 58				
	V- 1-1-5						
153132-000	Q- 16						
153138-001	Q- 7						
153243-001	G- 22						
153244-001	G- 22						
153245-001	Q- 5						
153920-001	J- 71						
153969-000	L- 51						
153971-001	L- 52						
154172-001	T- 5-1						

From the library of: Diamond Needle Corp.